



2025

RAPPORT À LA COMMUNAUTÉ



Centraide
Québec,
Chaudière-Appalaches
et Bas-Saint-Laurent



ans
d'entraide



Dépôt légal
ISBN 978-2-922806-30-4
Bibliothèque et Archives nationales du Québec, 2026

TABLE DES MATIÈRES

RECONNAISSANCE DU TERRITOIRE	5
LES FONDEMENTS DE NOTRE ORGANISATION	6
MOT DU PRÉSIDENT ET DE LA PDG	7
MISSION, VISION ET VALEURS EN ACTION	8
NOTRE ANCRAGE: LE DON SOLIDAIRE	9
FOCUS 80 ^e – NOS 80 ANS RECONNUS À L'ASSEMBLÉE NATIONALE	10
PROPULSION DE NOS CAMPAGNES	11
80 ^e CAMPAGNE DE LEVÉE DE FONDS POUR QUÉBEC ET CHAUDIÈRE-APPALACHES	13
LANCEMENT AU BAS-SAINT-LAURENT – SOUPE POPULAIRE	15
COPRÉSIDENTE 2025	16
PETITS DÉJEUNERS D'IMPACT	18
COMITÉS BÉNÉVOLES	19
DES DONS QUI PROPULSENT LE CHANGEMENT	21
CAMPAGNES EN MILIEU DE TRAVAIL	23
NOVEMBRE EN ROUGE	24
RENDEZ-VOUS PHILANTHROPIQUES	25
FOCUS 80 ^e – QUELQUES MOMENTS HISTORIQUES DE CAMPAGNE	27
NOTRE RÉPONSE AUX ENJEUX SOCIAUX	28
80 ANS D'IMPACT SOCIAL	29
SOUTIEN DE NOTRE FILET SOCIAL	30
PARTENARIAT AVEC LA NATION WENDAT	32
L'ITINÉRIANCE, ÇA USE... LES SOULIERS	33
FONDS D'AIDE URGENTE EN ITINÉRIANCE	34
FONDS DE MISE À NIVEAU (FMN)	35
SOMMAIRE DES INVESTISSEMENTS PAR TERRITOIRE	36
BALADO ON CAUSE SOCIAL SAISON 3	37
SONDAGE NATIONAL ANXIÉTÉ FINANCIÈRE	38
FOCUS 80 ^e – VISAGES COMMUNAUTAIRES	39
UNE COMMUNAUTÉ EN PLEINE ACTION	41
DÉFI ENTREPRISES	41
CONCERT DE LA MUSIQUE DU ROYAL 22 ^e RÉGIMENT	41
SPECTACLE HOMMAGE CLASSIC ROCK – 3 ^e ÉDITION	41
FORMAT LIBRE	41
COURSE À L'HONNEUR DE CENTRAIDE	42
PLONGE POUR TA MATANIE	42
FOCUS 80 ^e – LE DÉFI 80 KILOMÈTRES SUR STRAVA	43
APPRENTISSAGES COLLECTIFS	44
RENDEZ-VOUS DES ORGANISMES ASSOCIÉS	45
COLLABORATION AVEC LA FACULTÉ DE MÉDECINE DE L'UNIVERSITÉ LAVAL	46
ACADÉMIE CENTRAIDE 3 ^e ÉDITION	46
DÉVELOPPER LES COMPÉTENCES ET LE LEADERSHIP	47
FOCUS 80 ^e – DES ÉTUDIANT·E·S SOULIGNENT NOS 80 ANS	48
CENTRAIDE SUR LE TERRAIN	49
MARCHE MONDIALE DES FEMMES – 18 OCTOBRE 2025	50
JOURNÉE COMMUNAUTAIRE DE LA FIERTÉ DE QUÉBEC	50
30 ANS DE LA QUÉTE	50
FOCUS 80 ^e – 80 ANS D'ENTRAIDE 80 CHANSONS DE SOLIDARITÉ	50
DISTINCTIONS ET GRATITUDE	51
SOIRÉE RECONNAISSANCE DES DONS MAJEURS	52
LE CERCLE 1945 (DON DE 10 000 \$ ET +)	53
PRIX DISTINCTIFS	54
FOCUS 80 ^e – 80 ANS DE MOBILISATION, UNE CAMPAGNE À CÉLÉBRER	55
ANNEXES	56



RECONNAISSANCE DU TERRITOIRE

Centraide Québec, Chaudière-Appalaches et Bas-Saint-Laurent reconnaît que ses actions, ses partenariats et son engagement communautaire prennent place sur le territoire ancestral non cédé de la Nation Wendat, ainsi que sur le territoire ancestral non cédé des Wolastoqiyik Wampanoag.

Nous souhaitons exprimer notre respect envers la Nation Wendat et les Wolastoqiyik Wampanoag, peuples autochtones liés à ces territoires, et souligner leur contribution essentielle au développement social, culturel et communautaire des régions. Reconnaître le territoire, c'est aussi reconnaître les réalités historiques et contemporaines vécues par les Premiers Peuples, ainsi que les impacts durables de la colonisation.

Cette reconnaissance s'inscrit dans la mission de Centraide, qui vise à bâtir des communautés plus justes, inclusives et solidaires. Elle reflète notre volonté de contribuer aux efforts collectifs de vérité et de réconciliation, en favorisant l'écoute, l'apprentissage continu et l'établissement de relations respectueuses et durables avec les Premiers Peuples. Nous reconnaissons que ce chemin exige humilité, responsabilité et engagement dans le temps.

À travers cette démarche, Centraide Québec, Chaudière-Appalaches et Bas-Saint-Laurent réaffirme son intention d'agir de manière cohérente avec ses valeurs, en soutenant des actions qui favorisent l'équité, la reconnaissance des savoirs et le respect des droits des Premières Nations, aujourd'hui et pour les années futures.



LES FONDEMENTS DE NOTRE ORGANISATION



MOT DU PRÉSIDENT ET DE LA PDG

Ce rapport annuel vient clore une année marquante : celle du 80^e anniversaire de Centraide Québec et Chaudière-Appalaches. Une année pour prendre le temps de regarder derrière nous, mais surtout pour mesurer tout ce que nous avons accompli ensemble, et ce qui nous attend encore.

Nous ressentons une immense fierté devant la communauté qui gravite autour de Centraide. Fierté envers les organismes communautaires qui agissent chaque jour avec courage et expertise. Fierté envers les donateur·trice·s, bénévoles et partenaires qui choisissent de s'engager, souvent avec discrétion, mais toujours avec une profonde conviction. Ce sont ces gestes sobres, porteurs de sens, qui nous rapprochent de notre humanité et qui rendent possible un véritable changement social.

Malgré les efforts soutenus du milieu communautaire, les besoins de Québec, de Chaudière-Appalaches et du Bas-Saint-Laurent sont bien présents, et ils le resteront. La pauvreté, l'itinérance, l'isolement social, l'insécurité alimentaire et la détresse psychologique continuent de toucher un nombre croissant de personnes dans nos communautés. Dans ce contexte, la pertinence de Centraide demeure indéniable. Plus que jamais, notre rôle est de rassembler, de soutenir le filet social et d'agir là où les besoins sont les plus criants.

Alors que nous sommes déjà à l'aube de notre 81^e année d'engagement, nous avançons avec lucidité, mais aussi avec espoir. Parce que ce que nous construisons ensemble dépasse un anniversaire ou une campagne. C'est un mouvement durable, porté par la solidarité, qui transforme des vies et renforce nos communautés.

Merci à celles et ceux qui font partie de cette grande chaîne humaine. Ensemble, nous poursuivons notre mission, avec fierté, pour que personne ne soit laissé derrière.

Isabelle et Benoit

MISSION, VISION ET VALEURS EN ACTION

Tout au long de l'année, notre mission a servi de fil conducteur à chacune de nos décisions et de nos actions. Agir sur les inégalités sociales et lutter contre la pauvreté et l'exclusion ne se fait jamais seul. Cela repose sur un écosystème vivant, composé d'organismes communautaires, de partenaires, de donateur-trice-s, de bénévoles et de personnes engagées qui choisissent, ensemble, de faire une différence concrète sur le terrain.

Notre vision s'est traduite par des investissements et des initiatives visant des changements durables, au-delà des réponses ponctuelles. Être un leader en développement philanthropique et social signifie pour nous d'assumer un rôle de rassembleur, d'allié et de catalyseur, afin que les communautés disposent des ressources nécessaires pour répondre aux besoins sociaux actuels et émergents, sans laisser personne derrière.

Nos valeurs ont guidé notre manière d'agir. **La solidarité** s'est exprimée dans notre capacité à unir les forces et à soutenir des causes parfois moins visibles, mais essentielles. **L'empathie** a orienté notre écoute des réalités vécues sur le terrain et notre façon d'aborder la complexité des parcours de vulnérabilité. **L'intégrité** a été au cœur de nos relations avec nos partenaires, dans un souci constant de transparence et de confiance. **La collaboration** a renforcé notre impact collectif, et **l'excellence** a nourri notre volonté de nous améliorer, d'innover et d'agir avec rigueur.

Ces repères ne sont pas théoriques. Ils se traduisent, jour après jour, dans les gestes posés, les choix faits et les communautés que nous accompagnons.



NOTRE ANCRAGE: LE DON SOLIDAIRE

Le don solidaire nous permet de soutenir un vaste réseau d'organismes communautaires qui agissent sur les inégalités et la pauvreté sous toutes leurs formes. Pour chaque don, nous pouvons générer un impact concret et durable sur l'ensemble du territoire, car nos investissements sociaux permettent de répondre à une diversité de besoins et d'enjeux, visibles et moins visibles.

Cette approche reflète notre compréhension des réalités vécues par les personnes en situation de vulnérabilité, dont les besoins sont souvent multiples et interreliés. En misant sur le don solidaire, nous choisissons d'intervenir sur plusieurs fronts à la fois et de soutenir un accompagnement global. Nous mobilisons ainsi donateur·trice-s, bénévoles et organismes autour d'un objectif commun: renforcer nos communautés et améliorer durablement les conditions de vie, sans laisser personne derrière.

Pour y arriver, nous devons amplifier la portée de chaque action de générosité, afin qu'elle vise à:

- renforcer notre compréhension des enjeux sociaux;
- générer de l'engagement bénévole ou philanthropique;
- bâtir des partenariats durables avec les milieux communautaires, d'affaires et institutionnels;
- mener des campagnes philanthropiques prospères;
- investir dans les initiatives communautaires les plus porteuses.

Ensemble, ces cinq leviers forment les piliers de notre modèle d'impact social et orienteront nos actions futures pour renforcer le don solidaire et l'écosystème qui le rend possible. Nous avons hâte de présenter les premiers résultats de cette démarche de mesure d'impact.





FOCUS 80^E – NOS 80 ANS RECONNUS À L'ASSEMBLÉE NATIONALE



Le 1^{er} octobre, à l'Assemblée nationale, madame Chantal Rouleau, ministre responsable de la Solidarité sociale et de l'Action communautaire, a pris la parole pour souligner notre 80^e anniversaire. Merci à Madame la Ministre pour ses mots empreints de gratitude envers notre engagement à lutter contre la pauvreté et l'exclusion sociale.



Notre PDG, Isabelle Genest, et le président de notre conseil d'administration, Benoit Caron, ont eu l'honneur de représenter Centraide Québec et Chaudière-Appalaches lors de cette déclaration, mais cette reconnaissance, nous la partageons avec nos partenaires, nos donateur·trice·s, nos bénévoles et les membres de notre équipe.

Ensemble, nous renforçons un filet social qui, depuis 80 ans, transforme des parcours de vie.

Les besoins dans notre communauté n'ont jamais été aussi grands et cette reconnaissance nous rappelle à quel point notre action collective est essentielle.

[Visionner la déclaration officielle de la ministre.](#)

A rocket launch scene with a large plume of smoke and a launch tower in the background. The rocket is white with black and grey stripes. The launch tower is a complex metal structure. The background is a hazy, light-colored sky. The foreground is a dark, textured surface, possibly a launch pad or ground.

PROPULSION DE NOS CAMPAGNES

23 731 244 \$

en dons amassés dans
Québec et Chaudière-Appalaches

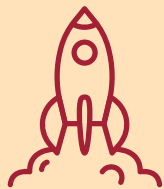

400

entreprises et
organisations
participantes



8 ÉVÉNEMENTS

mobilisateurs organisés
par la communauté



6 COMITÉS

actifs et engagés,
composés de
centaines de
bénévoles



80^e CAMPAGNE DE LEVÉE DE FONDS POUR QUÉBEC ET CHAUDIÈRE- APPALACHES

Pour souligner le lancement de notre campagne annuelle, nous avons eu le plaisir d'accueillir plusieurs ancien·ne·s coprésident·e·s de campagne, venu·e·s partager ce que Centraide représente à leurs yeux. Un moment rassembleur qui rappelle que Centraide, c'est bien plus qu'une organisation : c'est une histoire collective portée par une communauté engagée.



Après 80 ans d'action, les besoins demeurent criants. Dans la région de Québec, plus d'une personne sur six vit sous le seuil de la pauvreté (Institut de la statistique du Québec, 2025). Plus que jamais, il est urgent d'agir ensemble. Cette campagne 2025 a été marquée par l'élan de générosité de milliers de donateur·trice·s, et par d'innombrables efforts déployés par nos équipes permanentes et bénévoles. Un montant historique a été récolté cette année, au bénéfice de toute la communauté.



1 392 984 \$

en dons amassés au
Bas-Saint-Laurent

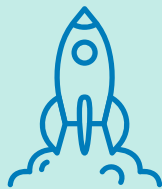

65

entreprises et
organisations
participantes



**DES
CENTAINES**

de bénévoles en
milieu de travail



3 ÉVÉNEMENTS

mobilisateurs organisés
par la communauté



LANCEMENT AU BAS-SAINT- LAURENT – SOUPE POPULAIRE

Le coup d'envoi de la campagne annuelle au Bas-Saint-Laurent a été donné le 17 septembre au parc de la Gare de Rimouski, en présence de donateur·trice·s, d'organismes et de partenaires.

Cette mobilisation a marqué le début d'une campagne exceptionnelle. Porté par un partage de soupe symbolique, ce lancement a souligné l'engagement des donateur·trice·s et leur rôle essentiel dans un contexte où les besoins sociaux sont en forte croissance.



COPRÉSIDENCE 2025

QUÉBEC ET CHAUDIÈRE-APPALACHES



Lorsque nous unissons nos forces, lorsque nous choisissons de tendre la main plutôt que de détourner le regard, nous pouvons réellement transformer les choses.

Nancy Avoine

Associée directrice | EY

Le nombre de personnes dans le besoin augmente de jour en jour. Et celles qui vivaient déjà des difficultés en ont encore plus. En tant que communauté, on peut jouer un rôle pour éviter que le fossé continue de s'agrandir.

Alex Brisson

Président et chef de la direction | Norda Stelo



Mon parcours d'immigrante m'a appris à quel point l'ouverture à l'autre peut nous offrir des perspectives nouvelles et devenir une source précieuse d'apprentissage. Faire preuve de curiosité, écouter, s'intéresser aux réalités de quelqu'un d'autre, se mettre à sa place, ce sont des gestes simples, mais puissants. Parce que c'est souvent dans ces moments que la solidarité prend racine.

Britta Kröger

Citoyenne engagée

BAS-SAINT-LAURENT



On voulait laisser notre trace en posant des gestes concrets, qui ont un impact positif dans notre communauté.

Jessica Côté, Camille Arsenault et Sarah Couture

Copropriétaires | Arseno

PETITS DÉJEUNERS D'IMPACT

AVEC NANCY AVOINE ET BRITTA KRÖGER

Tenue dans les bureaux de EY, cette rencontre a réuni nos coprésidentes de campagne, Nancy Avoine, associée chez EY, et Britta Kröger, citoyenne engagée, autour d'une discussion animée par Anne-Marie Boissonnault, vice-présidente au développement philanthropique. À travers leurs parcours et leurs valeurs, elles ont partagé leur vision de l'engagement et de la solidarité comme leviers pour bâtir une société plus équitable.

AVEC ALEX BRISSON ET YVON CHAREST

Plus de 50 personnes ont pris part à une rencontre tenue chez Norda Stelo, axée sur le renforcement de la culture philanthropique. Alex Brisson, président et chef de la direction de Norda Stelo, Yvon Charest, pionnier en philanthropie dans la région, Stéphane Villeneuve, pharmacien propriétaire et Isabelle Genest ont partagé leurs réflexions sur les tensions sociales actuelles et sur l'importance de l'engagement citoyen et philanthropique pour soutenir la cohésion sociale.



VISITE DES COPRÉSIDENTES DU BAS-SAINT-LAURENT EN ORGANISME

Le 4 novembre, une visite terrain a été effectuée chez Moisson Kamouraska et à La Traversée, en compagnie du directeur régional de Centraide et des coprésidentes de campagne du Bas-Saint-Laurent et copropriétaires d'Arseno, Camille Arsenault, directrice marketing et communications, Jessica Côté, directrice générale, et Sarah Couture, directrice des ventes. Cette rencontre a permis de constater concrètement l'impact des dons et d'échanger avec des équipes engagées, dont le travail quotidien contribue à renforcer des communautés plus solidaires et inclusives.

COMITÉS BÉNÉVOLES

Centraide, c'est un grand mouvement de solidarité rendu possible grâce à la mobilisation de centaines de bénévoles.



Comité innovation et
développement
Bas-Saint-Laurent

Comité innovation et
développement
Québec et Chaudière-
Appalaches

Ambassadeur·trice·s dons
majeurs Bas-Saint-Laurent

Comité des dons majeurs
Québec et Chaudière-
Appalaches

Comité leader
Québec et Chaudière-
Appalaches

Comité santé
Québec et Chaudière-
Appalaches

Comité du Cercle
des générations
Québec et Chaudière-
Appalaches
+ Expert dons planifiés
Bas-Saint-Laurent

Programme des
Philanthropes Émergent·e·s
Centraide (PPEC)

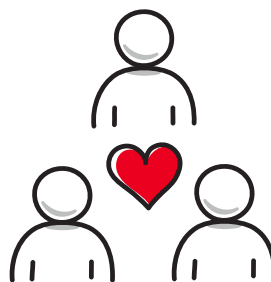

COMITÉ LEADER

Troisième édition du cocktail-bénéfice du Cercle des leaders

Le Cercle des leaders de Québec et Chaudière-Appalaches a rassemblé 175 participant·e·s lors d'un événement tenu chez Les Botanistes, alliant gastronomie, échanges et engagement philanthropique. Portée par François Vaillancourt, président-fondateur chez Stad Finances, et Goran Doric, leader Création de valeur – Talent, culture et communication chez Beneva, cette initiative a permis de créer un espace convivial pour soutenir la mission de Centraide, notamment grâce à des encans solidaires. Cette mobilisation a permis d'amasser 32 600 \$ au profit de la communauté.



COMITÉ SANTÉ

Allier santé et philanthropie

Le comité santé réunit des médecins, pharmaciens·ne·s et dentistes qui s'engagent comme ambassadeur·rice·s de Centraide auprès de leurs pairs. En faisant le lien entre santé et philanthropie, ce comité contribue à promouvoir l'importance d'un filet social fort et complémentaire au réseau de soins.

Nous tenons à souligner l'engagement de Rénaud Bergeron, Christine Drouin, Bruno Godbout, Frédéric Jacques, Mathieu Leboeuf, Julie Lemay, Bruno Piedboeuf, Julie F. Thériault, Evens Villeneuve et Stéphane Villeneuve, dont l'implication renforce l'impact de Centraide dans la communauté.



PROGRAMME DES PHILANTHROPES ÉMERGEANT·E·S DE CENTRAIDE QUÉBEC ET CHAUDIÈRE-APPALACHES

Cohorte 7 (2025-2027)

Le Programme des Philanthropes Émergent·e·s a organisé, le 6 juillet, une journée de cueillette à la Cité Agricole au profit de Centraide Québec et Chaudière-Appalaches. Cette activité familiale et rassembleuse a permis de soutenir concrètement la mission de Centraide.



DES DONS QUI PROPULSENT LE CHANGEMENT

Les dons majeurs et planifiés regroupent différentes formes d'engagement philanthropique qui visent à générer un impact durable sur les communautés.

CERCLE DES DONS MAJEURS

À travers le Cercle des dons majeurs, des donateurs et donatrices choisissent de contribuer de façon significative afin de soutenir des changements structurants et de s'attaquer aux causes profondes de la pauvreté et de l'exclusion sociale.



En étant élevée dans une famille aimante et fonctionnelle, j'ai eu toutes les chances de réussir. Quand tu as beaucoup de chance dans la vie, il faut aider ceux et celles qui en ont moins. C'est un geste altruiste qui procure beaucoup de bonheur.

Hélène Dufresne

Fondation Dufresne et Gauthier, membre honoraire du Cercle 1945 et donatrice majeure depuis 12 ans

DON PLANIFIÉ

Le don planifié s'inscrit dans cette même volonté d'agir à long terme. Qu'il s'agisse d'un legs testamentaire, d'une police d'assurance vie ou de la création d'un fonds de dotation, cette approche permet de prolonger un engagement solidaire au bénéfice des générations futures et de renforcer le filet social sur une base durable.

CERCLE DES GÉNÉRATIONS

Le Cercle des générations rassemble des donateur·trice·s qui choisissent d'investir dans un fonds commun de dotation pour soutenir la lutte contre la pauvreté de façon pérenne. Par cet engagement, ils et elles contribuent à assurer la continuité de notre action et à renforcer durablement le filet social.

Le Mois des générations de retour!

Le Mois des générations a permis de mettre en lumière les différents produits offerts par Centraide Québec et Chaudière-Appalaches en dons planifiés, notamment par des activités de sensibilisation et de formation destinées tant au grand public qu'aux professionnel·le·s de la planification financière, afin de promouvoir une philanthropie réfléchie et pérenne.



145

TÉMOIGNAGES
EN ENTREPRISE DANS L'ENSEMBLE
DES RÉGIONS



65

CAMPAGNES EN MILIEU DE TRAVAIL
ET D'ENTREPRISES PARTENAIRES AU
BAS-SAINT-LAURENT

400

CAMPAGNES EN MILIEU DE TRAVAIL
ET D'ENTREPRISES PARTENAIRES
DANS QUÉBEC ET
CHAUDIÈRE-APPALACHES



70

EXPÉRIENCES DE BÉNÉVOLAT
CORPORATIF (EXPÉRIENCES
D'ENTRAIDE) DANS L'ENSEMBLE
DES RÉGIONS

10

EXPÉRIENCES D'ENGAGEMENT
CORPORATIF (BÉNÉVOLAT EN
ENTREPRISES) DANS L'ENSEMBLE
DES RÉGIONS



CAMPAGNES EN MILIEU DE TRAVAIL

Le succès de notre campagne annuelle de levée de fonds passe par la mobilisation de centaines d'entreprises et d'organisations partenaires qui font équipe avec nous avec l'objectif de soutenir nos communautés.

NOS DIRECTEURS ET DIRECTRICES DE CAMPAGNE EN ENTREPRISE

Les campagnes en milieu de travail reposent sur le leadership de nos directeur·trice·s de campagne et de leur équipe d'ambassadeur·trice·s engagé·e·s. Par leur mobilisation, leur capacité à rassembler et leur conviction profonde, ils et elles jouent un rôle déterminant dans l'atteinte de nos objectifs de campagne.

NOS DÉLÉGUÉ·E·S EN DÉVELOPPEMENT PHILANTHROPIQUE

Le programme des personnes déléguées en développement philanthropique permet de rapprocher les milieux d'affaires et communautaires autour d'une cause commune. Chaque automne, des partenaires engagés mettent temporairement des ressources à temps plein à la disposition de Centraide afin de renforcer la portée de la campagne annuelle.

En 2025, nous avons pu compter sur l'apport d'Isabelle Boucher (Intact Assurance), de Florence Mercier-Samson (Telio Assurances), d'Alexandre Imbeault (Beneva), de Kim Fortin (Hydro-Québec) et d'Ezechiele Steeve Galbani, grâce au soutien de Desjardins et de la Ville de Québec. Au Bas-Saint-Laurent, Alexandra Valentin s'est également jointe à l'équipe grâce à l'appui de Pêches et Océans Canada (CCMTGC). Leur engagement a contribué de façon tangible au succès de la campagne et à l'impact collectif de Centraide.

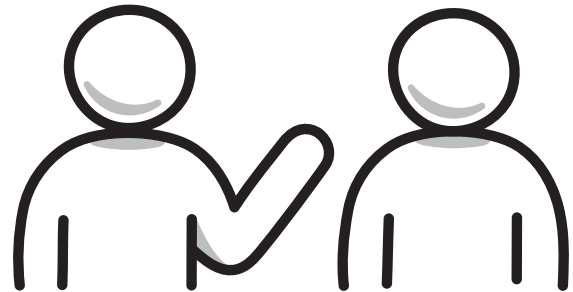
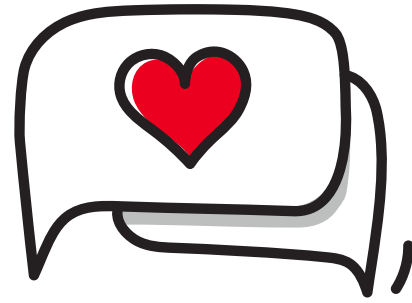

NOVEMBRE EN ROUGE

En 2025, nous avons lancé Novembre en rouge, une initiative de mobilisation inspirée par notre 80^e anniversaire et portée par la Journée nationale de la philanthropie. Tout au long du mois, la population était invitée à poser un geste simple et visible: illuminer en rouge l'extérieur de son domicile ou de son bâtiment en signe d'appui à la lutte contre la pauvreté et l'exclusion sociale.

Par cette action symbolique, nous avons voulu rappeler que, dans un contexte de précarité grandissante, la solidarité locale a le pouvoir de transformer des vies. Novembre en rouge a également pris vie sur les réseaux sociaux, où plusieurs ont témoigné leur engagement avec le mot-clic #novembreenrouge.



Partenaires participants :

Aéroport international Jean-Lesage de Québec, Beneva, Banque Nationale du Canada, EgR, EXFO, Fairmont Le Château Frontenac, Gentec, Hôtel Château Laurier Québec, iA Groupe financier, Levio, Mallette, Norda Stelo, Norton Rose Fulbright, Promutuel Assurance, QSL, Telio Assurances, Université TÉLUQ, Ver-Mac et Ville de Lévis.

Derrière chaque lumière rouge, il y a un message simple : la pauvreté est bien réelle et on n'a pas le luxe de l'ignorer. Il est temps d'allumer la solidarité à grande échelle.

Isabelle Genest



RENDEZ-VOUS PHILANTHROPIQUES

Cet automne, des rendez-vous philanthropiques ont favorisé des échanges entre les milieux d'affaires et communautaires et permis de mieux saisir l'ampleur des besoins sur le terrain. Ces rencontres ont rappelé que le don solidaire est un levier concret pour renforcer les communautés et soutenir les personnes les plus vulnérables.

TOURNÉES D'AUTOBUS



Des tournées d'autobus ont été organisées à Québec et à Lévis afin de permettre à des donateur·trice·s de plonger au cœur des réalités sociales du territoire. Ces trajets solidaires ont offert une immersion directe dans le travail d'organismes communautaires, allant de l'intervention de rue auprès des jeunes à l'aide alimentaire, à l'accompagnement scolaire, à la défense du droit à l'éducation et à la promotion de l'inclusion sociale.

DÎNER À MONTMAGNY

Invité d'honneur: Frédéric Marier de Teknion

Ce dîner annuel permet de se rassembler autour de la mission de Centraide et des enjeux de pauvreté et d'exclusion sociale sur le territoire de Montmagny, grâce à Desjardins. Les échanges ont mis en lumière une réalité bien présente en région, où la précarité touche de plus en plus de familles et de gens.

La rencontre a notamment souligné le travail de terrain du Centre d'entraide familiale de la MRC de Montmagny, dont l'expertise a mené au développement d'initiatives en périnatalité sociale pour soutenir les parents en situation de vulnérabilité, ainsi que l'engagement du milieu d'affaires local envers le mieux-être de la communauté.





THÉ SOLIDAIRE DES DAMES DE CŒUR

Le 14 novembre, des femmes d'affaires de la grande région de Québec et Chaudière-Appalaches se sont réunies pour un après-midi d'échanges, de solidarité et de réflexion autour du rôle essentiel que peut jouer la philanthropie dans nos communautés.

Animé par Anne-Marie Boissonnault et Isabelle Genest, ce moment a permis aux participantes de réfléchir à une réalité que de nombreux organismes constatent chaque jour: la pauvreté n'est pas un événement isolé, mais une cascade de pressions qui s'additionnent et fragilisent les mêmes personnes.

Au-delà d'un moment convivial autour d'un thé, ce rendez-vous a illustré une conviction forte: lorsque des femmes se rassemblent et choisissent de répondre aux besoins de leur communauté, elles ont le pouvoir de transformer des vies.



DÎNER SOLIDAIRE EN BEAUCE

Invitée d'honneur: Sophie Paquet de la Financière Banque Nationale

Tenu chaque année à Saint-Georges grâce à monsieur Pierre Thabet de MIRAGE, ce dîner solidaire réunit des gens d'affaires de la Beauce autour de la mission de Centraide et du don solidaire comme levier d'impact collectif. Les échanges ont permis de rappeler que l'itinérance et la pauvreté touchent aussi les communautés de la région, dans un contexte de crise du logement et de hausse du coût de la vie.

La rencontre a été marquée par le témoignage d'Émilie Vachon, intervenante à l'organisme Au Bercail, qui a partagé la réalité des personnes en situation d'itinérance à Saint-Georges et dans les environs, soulignant l'importance de soutenir les organismes communautaires de première ligne.



Une «Guinness» de soupe

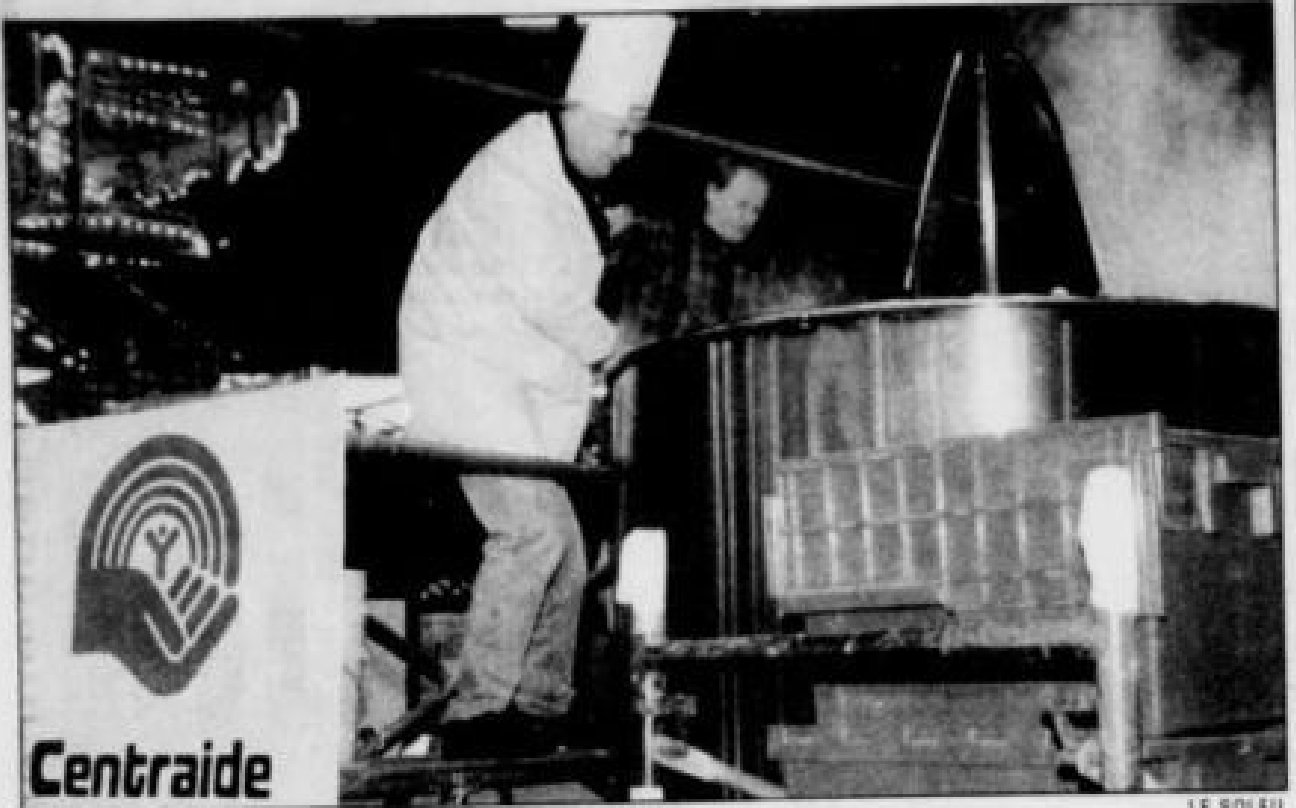

Une soupe aux légumes pour 10 000 personnes, c'est ce que l'équipe de Centraide Québec avait concocté en septembre dernier, pour le lancement de sa campagne annuelle. Le Livre Guinness des records vient de certifier cette imposante réalisation, soit 2454 litres de soupe. Ce sont des centaines de bénévoles, avec la participation de Provi-go, qui avaient mis la main à... la soupe pour préparer ce potage, qui fut excellent nous dit-on, et dont une grande partie a été servie dans des soupes populaires.

FOCUS 80^e – QUELQUES MOMENTS HISTORIQUES DE CAMPAGNE

1988: Pour la toute première fois de notre histoire, la campagne de financement franchit le cap des trois millions de dollars avec un total amassé de 3 100 000 \$!

1996: Pour lancer la campagne de financement, M. Pierre Genest de SSQ, président de la campagne, invite une centaine de bénévoles et de personnalités publiques à venir cuisiner la plus grosse soupe aux légumes au monde (certifiée par le livre Guinness des records).

Découvrez d'autres jalons importants de notre histoire.

A photograph of three children sitting at a table, smiling and looking at a container of cookies. The image is overlaid with a semi-transparent pink filter. The text 'NOTRE RÉPONSE AUX ENJEUX SOCIAUX' is written in white, bold, uppercase letters across the middle of the image.

**NOTRE RÉPONSE
AUX ENJEUX
SOCIAUX**



80 ANS D'IMPACT SOCIAL

REGARDS CROISÉS SUR LE COMMUNAUTAIRE

À l'occasion de notre événement *80 ans d'impact social: Réflexions et perspectives*, nous avons eu le privilège d'accueillir trois personnes profondément engagées dans leur communauté pour un panel riche de sens :

Geneviève Quinty

Projet Intervention Prostitution
Québec

Richard Bégin

Centre aide et prévention jeunesse

Édith Lambert

L'Oasis de Lotbinière

Leurs discussions avec notre PDG, Isabelle Genest, ont mis en lumière les réalités du terrain, les défis persistants et les transformations vécues dans leurs milieux au fil de leur carrière.

Parmi les enjeux soulevés, plusieurs constats communs : la persistance des préjugés, une diminution de la tolérance collective, et surtout, l'instabilité du financement qui épuise les équipes et fragilise la pérennité des services. Le financement à la mission est donc un levier essentiel pour assurer la stabilité et la continuité du milieu communautaire, un engagement que Centraide porte fièrement depuis 80 ans.



SOUTIEN DE NOTRE FILET SOCIAL

FONDS DES ORGANISMES ASSOCIÉS

Le Fonds des organismes associés (FOA) est le principal levier d'investissement dont s'est doté Centraide et vise la consolidation et le développement d'organismes communautaires, aux missions complémentaires, sur l'ensemble du territoire. Le financement permet de couvrir les coûts liés au fonctionnement général: activités régulières, ressources humaines, locaux et espaces de travail, vie associative, action locale et autres.

Il permet donc de soutenir la mission globale, au-delà des projets ponctuels ou temporaires.



COMITÉ D'ANALYSE ET DE RELATIONS AVEC LES ORGANISMES

Composé de plus de 80 citoyen-ne-s bénévoles sur les territoires de Québec, Chaudière-Appalaches et Bas-Saint-Laurent, de tous les horizons et aux compétences diverses et complémentaires, le comité d'analyse et de relations avec les organismes (CARO) joue un rôle essentiel dans le processus d'évaluation des demandes d'aide financière du FOA soumises par les organismes communautaires.

Le CARO a pour mission de poser un regard éclairé et objectif sur les dossiers et les demandes d'aide financière, puis d'émettre des recommandations à notre conseil d'administration.

Le CARO permet le maintien d'un processus rigoureux et impartial, garantissant ainsi que chaque don agisse de manière significative sur la pauvreté, les inégalités et l'exclusion sociale.



PROJET RÉUSSITE JEUNESSE (PRJ)

Montant investi par le PRJ en 2025: 442 000 \$

Le Projet Réussite jeunesse appuie des organismes qui agissent auprès de jeunes en difficulté ou à risque, notamment pour favoriser la persévérance scolaire, la motivation et l'estime de soi. Ce projet, déployé par les Centraide du Québec, est réalisé en collaboration avec la Fondation Lucie et André Chagnon.

Une initiative soutenue auprès de Forum jeunesse illustre concrètement l'impact de ce fonds. Une activité musicale offerte à des jeunes en situation de vulnérabilité a permis de renforcer leur motivation, leur confiance et leur sentiment d'appartenance.



FONDS D'INITIATIVES DE DÉVELOPPEMENT COMMUNAUTAIRE (FIDC)

Montant investi par le FIDC en 2025: 990 100 \$

Le FIDC soutient des projets collectifs innovants qui répondent à des besoins émergents ou non comblés. Ancré dans les communautés, ce fonds favorise le démarrage et la consolidation d'initiatives porteuses de changement social, en misant sur la collaboration entre différent·e-s acteur·trice·s du milieu.

Accueillie au FIDC en 2021, Touski illustre bien l'impact de ce levier. Cette initiative en pleine croissance, enracinée dans sa communauté, se démarque par son action concertée en sécurité alimentaire, son leadership partagé et ses partenariats solides. Son engagement citoyen et son plan d'action ambitieux témoignent d'une vision claire: créer un espace mobilisateur pour lutter durablement contre l'insécurité alimentaire.

AUTRES SOUTIENS À LA COMMUNAUTÉ

En plus de son soutien direct aux organismes communautaires, Centraide appuie différentes initiatives structurantes et s'engage dans des partenariats visant à améliorer l'accès aux ressources pour la population. C'est notamment le cas avec le service 211, une ligne d'information et de référence vers les services communautaires, publics et parapublics. Cette année, un soutien financier de **190 000 \$** a été accordé à ce service, contribuant à mieux orienter les personnes vers l'aide disponible et à renforcer la capacité collective de répondre aux besoins sur le territoire.

PARTENARIAT AVEC LA NATION WENDAT

Le 3 avril 2025, Isabelle Genest et Cathie Desmarais ont eu l'honneur de se faire remettre une tresse de foin d'odeur et le livre A'kwatatia' - le territoire de la Nation Wendat: des origines aux luttes contemporaines par le nouveau Grand Chef de la Nation Wendat, Pierre Picard.

Cette rencontre a aussi été l'occasion de discuter de l'histoire et du rôle de la Nation, ainsi que des besoins de la communauté de Wendake.

Entente adoptée le 1^{er} décembre 2025
Montant de l'entente: 35 000\$

MISE EN CONTEXTE

Cette entente de partenariat s'inscrit dans la volonté commune de Wendake et de Centraide d'établir une collaboration afin d'atteindre un objectif partagé : améliorer les conditions de vie et favoriser l'inclusion sociale des personnes en situation de vulnérabilité ou à risque de le devenir.

Pour explorer les possibilités de collaboration, un comité réunissant trois représentant-e-s de la Direction santé et mieux-être et trois membres de l'équipe du développement social de Centraide a été formé. Trois rencontres ont eu lieu depuis juillet dernier.



BESOINS CONSTATÉS DANS LA COMMUNAUTÉ

Plusieurs personnes âgées de 65 ans et plus vivent un isolement important, que ce soit au CHSLD Akhiakahrata'ya'yeh ou à domicile. Cette situation entraîne des conséquences sur la santé physique, mentale et cognitive des aîné-e-s et limite la capacité de l'équipe santé et mieux-être d'intervenir en amont auprès des personnes vulnérables.

Actuellement, les ressources financières disponibles sont insuffisantes pour offrir une programmation diversifiée qui inclut des sorties de groupe.

OBJET DE L'ENTENTE

Le besoin exprimé s'inscrit pleinement dans la mission de Centraide. Un soutien financier permettra à la Direction santé et mieux-être de mieux répondre à ce besoin en mettant en place des actions concrètes. L'objectif général de l'entente est donc de briser l'isolement des personnes âgées en leur offrant des occasions régulières de socialisation.

Nous sommes convaincus que cette collaboration marque le début d'une ère de coopération et de soutien entre Centraide et la Nation Wendat, une relation basée sur la confiance et la compréhension mutuelle.

L'ITINÉRANCE, ÇA USE... USE... LES SOULIERS

Nombre d'ensembles
de marche distribués: 500

Organismes partenaires:

Alliance-Jeunesse Chutes-de-la-Chaudière
L'Archipel d'Entraide
Centre aide et prévention jeunesse
Lauberivière
Maison Revivre
Projet Intervention Prostitution Québec
Répit Basse-Ville
YWCA Québec

En apprendre plus sur les
conséquences d'une mauvaise
santé des pieds.

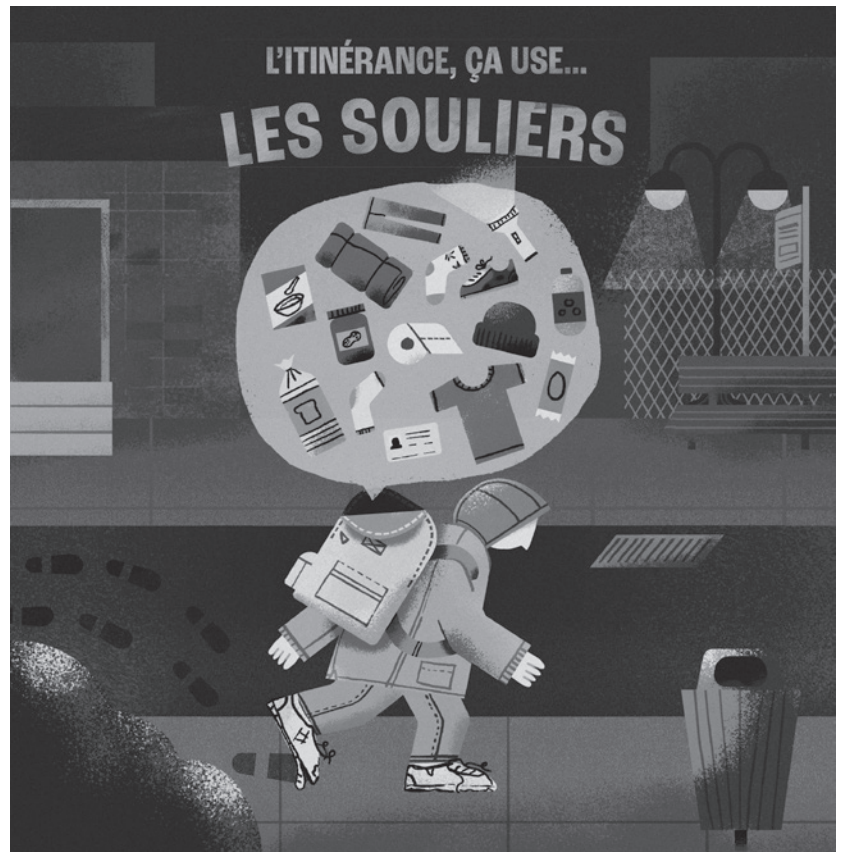

Au printemps 2025, une campagne spéciale de levée de fonds numérique intitulée « L'itinérance, ça use... les souliers » a été déployée afin de répondre à des besoins urgents liés à la santé et à la mobilité des personnes en situation d'itinérance. Dans un contexte de crise marquée par une augmentation de l'itinérance, cette initiative visait à offrir un soutien concret à des personnes qui parcourent quotidiennement de longues distances pour accéder aux services, souvent avec des chaussures inadéquates.

La campagne a mobilisé la communauté et a permis de financer l'achat d'ensembles de marche comprenant des chaussures neuves et confortables, des chaussettes et des sandales pour les douches en hébergement d'urgence. Ces ensembles ont été assemblés avec l'aide de bénévoles de chez Desjardins puis distribués, en juin, à des organismes communautaires de Québec et de Lévis œuvrant directement auprès des personnes en situation d'itinérance.

Merci aux organisations partenaires, Desjardins et Latulippe.



FONDS D'AIDE URGENTE EN ITINÉRANCE



Un soutien d'urgence a été accordé à des organismes communautaires engagés auprès des personnes en situation d'itinérance grâce au Fonds d'aide urgente en itinérance, mis en place par le Secrétariat à l'action communautaire autonome et aux initiatives sociales. Ce fonds vise à permettre aux organismes de maintenir et d'adapter leurs actions dans un contexte de besoins en forte croissance.

Dans le cadre de ce soutien provincial de 10 M\$, un montant de 1,1 M\$ est confié à Centraide Québec, Chaudière-Appalaches et Bas-Saint-Laurent afin d'être redistribué à des organismes de notre territoire. Ces sommes permettent de financer, sur une période de deux ans, des projets répondant à des besoins urgents liés à l'itinérance.

FONDS DE LUTTE À L'ITINÉRANCE CENTRAIDE

Centraide reconduit son fonds de lutte à l'itinérance, créé en 2024. Dans un contexte où l'augmentation de l'itinérance dans la région devient alarmante, Centraide Québec et Chaudière-Appalaches alloue un montant additionnel de 500 000 \$ pour l'année 2025.

Ce fonds vise à répondre rapidement aux besoins grandissants des personnes en situation d'itinérance ou à risque de se retrouver à la rue à court terme, et ce, en appuyant des organismes communautaires clés dans la région.

La situation de l'itinérance dans la région connaît une augmentation préoccupante. Pour faire face à cette crise, Centraide croit qu'il faut en faire plus collectivement. L'organisation déploie un effort supplémentaire pour soutenir les organismes qui sont en première ligne.



Nous devons agir maintenant. La montée de l'itinérance exige des actions immédiates, et ce fonds est un levier pour nos organismes partenaires, leur permettant de répondre aux besoins urgents des personnes vivant la situation la plus extrême de pauvreté. Nous déployons cet argent rapidement, de façon simple et agile pour les organismes sur le terrain.

Isabelle Genest

FONDS DE MISE À NIVEAU (FMN)

Montant investi par le FMN en 2025 : 598 200 \$

Le Fonds de mise à niveau soutient des projets d'amélioration locative, de relocalisation, d'acquisition ou de remplacement d'équipements afin de permettre aux organismes d'offrir leurs services dans des conditions optimales et de mieux remplir leur mission.

À la suite de l'incendie survenu au Service d'entraide du Patro Roc-Amadour, un soutien a notamment été accordé afin d'aider l'organisme à se remettre sur pied et à poursuivre ses services auprès de la communauté.



Organisme	Territoire	Nature du projet accordé	Montant
Alliance-Jeunesse Chutes-de-la-Chaudière	Ville de Lévis	Remplacement de 23 réservoirs d'eau et d'un système d'échangeur d'air	19 000 \$
AutonHommie	Agglomération de Québec	Remplacement d'un monte-charge	22 500 \$
Centre de prévention du suicide de Charlevoix	Charlevoix-Est	Travaux d'aménagement de nouveaux locaux	30 000 \$
Centre des Femmes de Charlevoix	Charlevoix	Remplacement d'une plateforme élévatrice	18 000 \$
Club Parentaide Beauce-Centre	Beauce-Centre	Acquisition d'équipements et finalisation de l'aménagement d'une nouvelle cuisine	100 000 \$
Entraide Agapè	Agglomération de Québec	Acquisitions d'équipements de cuisine et installation d'un système de ventilation, incluant les travaux d'installation nécessaire (électricité, plomberie et gaz)	107 000 \$
Le Halo - Entraide communautaire	Portneuf	Travaux d'aménagement afin d'améliorer l'accessibilité et la sécurité de l'immeuble	65 000 \$
Maison de la famille de Bellechasse	Bellechasse	Travaux liés à la fondation, remplacement de portes, de fenêtres et d'une boîte électrique	10 000 \$
Moisson Beauce	Beauce-Sartigan	Mise en place d'une chambre froide	25 000 \$
Patro Roc-Amadour	Agglomération de Québec	Aide d'urgence au service de dépannage alimentaire à la suite d'un incendie	7 000 \$
Le Réseau d'Entraide des Appalaches	Les Appalaches	Travaux d'aménagement de nouveaux locaux (cuisine collective et bureaux) à la suite d'un déménagement rendu nécessaire par manque d'espace	52 000 \$
Service d'aide communautaire de Charlevoix-Est	Charlevoix-Est	Remplacement de 3 ordinateurs	2 700 \$
Solidarité citoyenne Portneuf	Portneuf	Acquisition d'un camion réfrigéré	14 400 \$
Touski	Agglomération de Québec	Acquisition d'un camion réfrigéré	25 600 \$
Le Verger, centre communautaire en santé mentale	Agglomération de Québec	Travaux d'agrandissement de l'immeuble	100 000 \$
Total			598 200 \$

SOMMAIRE DES INVESTISSEMENTS PAR TERRITOIRE

Pour plus de détails sur les investissements, voir les annexes en page 56.

Région	Nombre d'organismes	Somme des investissements
Bas-Saint-Laurent	50	1 030 999 \$
Les Basques	4	78 500 \$
Kamouraska	7	133 400 \$
La Matanie	5	112 500 \$
La Matapédia	6	180 000 \$
La Mitis	3	97 000 \$
Rimouski-Neigette	9	240 400 \$
Rivière-du-Loup	5	66 500 \$
Témiscouata	11	122 699 \$

Québec et Chaudière-Appalaches	226	17 540 099 \$
Agglomération de Québec	118	10 355 093 \$
Beauce-Centre	3	350 500 \$
Beauce-Sartigan	12	1 040 100 \$
Bellechasse	7	474 300 \$
Charlevoix	7	427 000 \$
Charlevoix-Est	10	534 500 \$
La Côte-de-Beaupré	4	240 738 \$
La Nouvelle-Beauce	4	137 700 \$
Les Appalaches	8	639 550 \$
Les Etchemins	3	217 600 \$
L'Islet	8	327 500 \$
Lotbinière	6	354 186 \$
Montmagny	3	129 000 \$
Portneuf	10	692 402 \$
Saint-Augustin-de-Desmaures	1	- \$
Ville de Lévis	22	1 619 930 \$
Total	276	18 571 098 \$

BALADO ON CAUSE SOCIAL SAISON 3

Plus de 5 000 écoutes



ISABELLE GENEST

ON CAUSE SOCIAL
BALADO

Cliquez pour accéder au balado

Écouter sur
Apple Podcasts

Spotify

YouTube

« [la consommation] est une problématique de santé chronique et il y a des risques de rechute, comme un diabète n'est pas toujours bien contrôlé. »

Anne-Frédérique Lambert-Slythe

Médecin spécialiste en santé publique et médecine préventive



Notre balado On cause social, animé par Isabelle Genest, a franchi une nouvelle étape avec sa troisième saison. Dans ces nouveaux épisodes, nous avons exploré des enjeux sociaux majeurs qui touchent nos communautés, dont le recul des droits des femmes, les défis liés à la consommation, les inégalités économiques et la prévention de l'itinérance.

À travers des conversations avec des expert·e·s et des acteur·trice·s engagé·e·s, On cause social enrichit la réflexion collective sur la pauvreté, l'exclusion et les solutions pour renforcer le tissu social.

SONDAGE NATIONAL ANXIÉTÉ FINANCIÈRE

Un nouveau sondage pancanadien réalisé par United Way Centraide Canada et Léger révèle l'impact du stress financier sur la vie quotidienne des personnes vivant au Canada, affectant particulièrement les gens en situation de vulnérabilité.

Dans nos régions, plusieurs organismes soutenus par Centraide, dont l'ACEF Appalaches-Beauce-Etchemins, l'ACEF du Grand-Portage, l'ACEF de la Péninsule et l'ACEF de Québec, travaillent directement à soulager l'anxiété financière en accompagnant les personnes dans la gestion de leur budget, le développement de leur autonomie et la reprise de contrôle sur leur situation économique.

Mais l'ensemble des organismes associés contribuent aussi, à leur manière, à réduire le stress financier en offrant de l'aide alimentaire, du soutien matériel, de l'accompagnement au logement ou des formations pour mieux comprendre ses droits.



Partout au Canada, alors que les problèmes d'abordabilité et l'incertitude économique s'aggravent, les Centraide United Way et les services communautaires essentiels constatent l'accroissement de la demande de soutien. Ces constats mettent en évidence le stress financier important que ressentent les gens au Canada, plus particulièrement les personnes et les familles à faible revenu.

Dan Clement

PDG de Centraide United Way Canada



FOCUS 80^e – VISAGES COMMUNAUTAIRES

À l'occasion de son 80^e anniversaire, Centraide a lancé une série d'entrevues de huit questions mettant en avant les personnes qui sont au cœur des organismes communautaires. Ces échanges offrent un regard différent sur leur quotidien, leur expertise et les réalités du terrain, tout en déconstruisant certaines perceptions.

Cette série donne surtout la parole à des femmes et des hommes profondément engagé·e·s, dont l'action contribue, jour après jour, à renforcer la solidarité et à transformer les communautés.

Visages communautaires :



Il y a encore beaucoup de stigmates autour de l'assistance sociale. De réforme en réforme, il y a des coupures qui sont souvent alimentées par ces préjugés.

Roxane Blanchet

Cogestionnaire de l'Association de Défense des Droits Sociaux (ADDS) de la Rive-Sud

Personne n'est à l'abri de vivre de l'insécurité alimentaire. Donner au suivant quand tu as des avantages dans la vie, c'est important.

Lynda Fecteau et Brigit Hamel

Bénévoles chez Moisson Beauce



On aura un défi collectif dans la préservation de notre lien social, qui s'effrite présentement. Et quand ce lien se fragilise, cela vient creuser encore davantage les inégalités sociales.

Marine Sériès

Organisatrice communautaire au Centre intégré universitaire de santé et de services sociaux (CIUSSS) de la Capitale-Nationale



A group of diverse people, including men and women of various ethnicities, are shown from the chest up. They are all smiling and have their arms raised in the air, some with hands open and others with fists clenched, suggesting a moment of celebration or collective action. They are wearing casual clothing like t-shirts and hoodies. The background shows trees and a building, but the entire image is overlaid with a semi-transparent reddish-orange filter. The text 'UNE COMMUNAUTÉ EN PLEINE ACTION' is centered over the group in a bold, white, sans-serif font.

UNE COMMUNAUTÉ EN PLEINE ACTION



DÉFI ENTREPRISES

Montant amassé : 38 551 \$

Défi Entreprises, présenté par Beneva en collaboration avec Rouge FM, a choisi Centraide comme cause officielle pour les trois prochaines années. Ce partenariat permettra de mobiliser de nombreuses entreprises de la région autour d'une activité sportive favorisant les saines habitudes de vie, tout en soutenant concrètement la mission de Centraide.

CONCERT DE LA MUSIQUE DU ROYAL 22^E RÉGIMENT

Montant amassé : 6 373 \$

Les 1^{er} et 2 décembre, le concert de Noël de la Musique du Royal 22^e Régiment, intitulé « De glace et de feu », a offert un programme riche en contrastes, allant de la douceur de la magie des Fêtes à l'énergie des rigaudons du jour de l'An. Présenté au Palais Montcalm, au cœur de Québec, cet événement a permis de plonger le public dans toute l'intensité de la saison hivernale.

La Musique du Royal 22^e Régiment a également accompagné Annie Villeneuve dans l'interprétation de plusieurs classiques du temps des Fêtes, lors de ces concerts présentés au profit de Centraide Québec et Chaudière-Appalaches.



SPECTACLE HOMMAGE CLASSIC ROCK – 3^E ÉDITION



Montant amassé : 3 508 \$

Après plus de 10 ans d'absence, le spectacle hommage Classic Rock a fait son retour au Bas-Saint-Laurent, le 31 mai, à la salle Desjardins-TELUS de Rimouski. Cette nouvelle édition a également rendu hommage à Michel Daigle, ancien directeur de Centraide, à l'origine des deux premières éditions de l'événement.

FORMAT LIBRE

Montant amassé : 146 370 \$

La 30^e édition de l'événement Format libre, organisé par Imédia Firme Créative, a rassemblé des professionnel·le·s des communications et des médias de Québec pour célébrer la créativité d'ici, au bénéfice de Centraide. Grâce à une mobilisation exceptionnelle, un montant record de 146 370 \$ a été amassé au profit des 225 organismes que nous soutenons dans la région. Merci à toutes les personnes qui ont contribué à ce succès, et félicitations aux lauréat·e·s honoré·e·s lors de la soirée.





COURSE À L'HONNEUR DE CENTRAIDE

Montant amassé : 3 300 \$

La deuxième édition de la Course à l'honneur de Centraide, tenue à Amqui le 20 septembre, a rassemblé 161 personnes de tous âges. Cet événement a permis de vivre un moment rassembleur axé sur l'entraide et la solidarité, tout en mobilisant la communauté autour d'une cause commune.

La tenue de cette activité a été rendue possible grâce à l'implication de plusieurs organismes communautaires du milieu, partenaires essentiels au succès de l'événement :

- [Centre d'Action Bénévole Vallée de La Matapédia](#)
- [Centre Écllosion](#)
- [Les Grands Amis de la Vallée](#)
- [Maison des familles de La Matapédia](#)
- [Moisson Vallée Matapédia](#)
- [Rayon de Partage en santé mentale](#)



PLONGE POUR TA MATANIE

Montant amassé : 12 000 \$

Le 18 octobre, des dizaines de citoyen-ne-s se sont réuni-e-s sur la plage du Riôtel de Matane pour braver le froid du fleuve dans le cadre du défi-bénéfice Plonge pour ta Matanie.

Sous le leadership de notre ambassadrice, Vanessa Fournier Charest, et à l'invitation des coprésidentes de campagne, Camille Arsenault, Jessica Côté et Sarah Couture, plus de 70 courageuses et courageux de 10 équipes ont plongé pour Centraide Bas-Saint-Laurent et les organismes de la région.



Crédit photos : MTN Films



FOCUS 80^E – LE DÉFI 80 KILOMÈTRES SUR STRAVA

Nombre de participant·e·s: 102

Nous avons lancé un club Centraide sur l'application Strava afin de rassembler la communauté autour du mouvement et de l'activité physique. Que ce soit à la course, à la marche, à vélo ou à la nage, la population était invitée à bouger ensemble, avec pour objectif de parcourir 80 km pendant le mois de septembre, en écho à nos 80 ans d'engagement.



APPRENTISSAGES COLLECTIFS

RENDEZ-VOUS DES ORGANISMES ASSOCIÉS

QUÉBEC ET CHAUDIÈRE-APPALACHES

Cette année, le Rendez-vous des organismes associés avait pour thème l'intelligence collective à l'ère de l'intelligence artificielle. Réalisé en collaboration avec le Centre St-Pierre, cet événement a réuni près de 80 personnes provenant de l'ensemble du territoire.

Cette journée de formation et de réflexion visait à mieux comprendre les possibilités offertes par l'intelligence artificielle, tout en abordant les enjeux éthiques et les pratiques responsables adaptées au milieu communautaire. Des échanges et des panels ont permis d'explorer l'utilisation de l'IA en contexte individuel et collaboratif, dans une perspective de renforcement des capacités des organismes que nous soutenons.

Panélistes invités :

- Christian Desilets, professeur agrégé, département d'information et de communication, Université Laval
- Jonathan Parent, accompagnateur et facilitateur en transformation numérique
- Émile Piché, responsable de la gestion du changement, Réseau SOLIDARITÉ Itinérance du Québec



BAS-SAINT-LAURENT

Premier Forum des organismes associés

Le premier Forum des organismes associés de Centraide Bas-Saint-Laurent a réuni près d'une trentaine de représentant-e-s du milieu communautaire autour d'une réflexion collective sur le rôle de Centraide comme allié et porte-voix dans le développement des organismes de la région.

Les échanges ont permis de mettre en lumière les transformations qui marquent le territoire, notamment l'évolution du secteur communautaire et le rôle que Centraide pourrait jouer dans un contexte de besoins grandissants. Ce forum a surtout réaffirmé l'importance de renforcer les collaborations et de repenser les façons de travailler ensemble afin de mieux répondre aux réalités du Bas-Saint-Laurent.



COLLABORATION AVEC LA FACULTÉ DE MÉDECINE DE L'UNIVERSITÉ LAVAL POUR SOUTENIR L'ENGAGEMENT COMMUNAUTAIRE

Une nouvelle collaboration avec la Faculté de médecine de l'Université Laval a pour but de mieux préparer les étudiant·e·s en médecine de première année à leur stage en milieu communautaire. À travers ce partenariat, Centraide offre des capsules pédagogiques afin que les futur·e·s médecins aient une meilleure compréhension du milieu communautaire et de ses enjeux.

Plus de 300 étudiants et étudiantes à Québec, Lévis et Rimouski bénéficient ainsi d'une préparation accrue à l'intervention auprès de populations en situation de vulnérabilité et d'un meilleur arrimage avec les milieux de stage.

ACADÉMIE CENTRAIDE – 3^E ÉDITION



Marc De Koninck – *Le regard que l'on porte sur l'autre*



Yvon Charest – *L'importance de l'engagement communautaire*



Pierre Côté – *Comment s'engager à des comportements plus humanistes*

RÉPARER LE TISSU SOCIAL, UN GESTE À LA FOIS

L'Académie Centraide est un espace de réflexion et de mobilisation où la générosité se transforme en action concrète. Elle vise à outiller nos ambassadeur·trice·s bénévoles afin qu'ils et elles deviennent des relais d'une générosité active, capable de renforcer le tissu social fragilisé par la pauvreté et les inégalités.

Cette édition a été marquée par les interventions d'Yvon Charest, qui a proposé une réflexion sur l'engagement philanthropique lorsque le cœur, la tête et l'élan d'agir sont alignés, de Pierre Côté, qui a présenté les constats de l'Indice d'Humanité pour influencer le mieux-vivre ensemble, et de Marc De Koninck, qui a abordé la notion d'interdépendance.

Un panel réunissant les trois conférenciers a ensuite permis d'approfondir ces perspectives et d'outiller les participant·e·s pour solliciter leur réseau avec empathie et conviction.



DÉVELOPPER LES COMPÉTENCES ET LE LEADERSHIP

TABLES DE CONCERTATION

Centraide prend part à différentes tables de concertation et démarches de mobilisation qui visent à répondre aux enjeux sociaux complexes présents dans nos communautés. Ces espaces de travail collectif permettent de contribuer activement à l'analyse des besoins, à la coconstruction de solutions et à l'élaboration de réponses structurantes.

Qu'elles soient territoriales, comme l'Espace de concertation territoriale en développement social à Lévis, ou liées à des enjeux spécifiques, comme le Comité sécurité alimentaire de Chaudière-Appalaches, ces démarches reconnaissent l'expertise de Centraide.

En collaboration avec la Ville de Québec, le Collectif pour l'inclusion et le développement social dans la Capitale-Nationale et le Réseau pour la sécurité alimentaire en Chaudière-Appalaches, nous contribuons à des politiques et des plans d'action en développement social et en lutte contre la pauvreté, renforçant ainsi notre rôle d'allié stratégique au sein des dynamiques régionales.



BÉNÉVOLES D'EXPERTISE AU BAS-SAINT-LAURENT



Le bénévolat de compétences fait officiellement son entrée dans la région grâce à l'arrivée de Bénévoles d'Expertise.

Cette initiative permet aux organismes à but non lucratif de bénéficier gratuitement de l'accompagnement de bénévoles possédant des compétences professionnelles, notamment en gestion, gouvernance, communication et finances.

Ce levier contribue à renforcer durablement la capacité d'action des organismes communautaires et s'inscrit dans une mobilisation régionale réunissant plusieurs partenaires du milieu, au service du développement et de la pérennité des organisations.

A photograph of a woman with long blonde hair and sunglasses, smiling broadly. She is wearing a dark jacket with a white logo on the sleeve. In the background, a man with a beard is also smiling. A sign in the background reads "LE FÉMININ L'EMPORTE" with a drawing of a bird. The scene is a crowded outdoor event, likely a protest or rally, with trees and other people visible.

CENTRAIDE SUR LE TERRAIN

MARCHE MONDIALE DES FEMMES – 18 OCTOBRE 2025



Dans le cadre du 25^e anniversaire de la Marche mondiale des femmes, nous avons réaffirmé notre engagement à défendre des droits durement acquis et à promouvoir un féminisme inclusif et accueillant.

Tout au long de l'année, plusieurs activités de sensibilisation et de mobilisation ont été menées, culminant avec notre participation à la Marche mondiale des femmes.

Dans un contexte où les droits des femmes demeurent fragiles et constamment remis en question, cette mobilisation collective a rappelé l'importance de rester vigilantes, solidaires et engagées pour l'égalité et la justice sociale.

JOURNÉE COMMUNAUTAIRE DE LA FIERTÉ DE QUÉBEC

Nous avons participé à la journée communautaire de la Fierté de Québec, qui a eu lieu le 30 août. Cette présence a permis de souligner l'importance de sensibiliser aux réalités vécues par les communautés 2ELGBTQI+, souvent touchées de manière disproportionnée par les inégalités sociales.

Notre engagement se poursuit tout au long de l'année par le soutien à des organismes qui accompagnent et défendent les droits des personnes issues de ces communautés.

30 ANS DE LA QUÊTE

Des membres de notre équipe ainsi que plusieurs personnes de la communauté se sont réunies pour célébrer les 30 ans du magazine de rue La Quête de L'Archipel d'Entraide.

Ce moment de rassemblement a été marqué par des témoignages profondément émouvants de plusieurs camelots, qui ont su mettre en lumière toute la pertinence et l'impact humain du magazine dans leur parcours.

Depuis 30 ans, Centraide est fier d'être un partenaire engagé du magazine La Quête. Ce lien précieux avec la communauté incarne notre volonté de favoriser le vivre-ensemble.



Pour découvrir notre liste de lecture ►

FOCUS 80^E – 80 ans d'entraide | 80 chansons de solidarité

À l'occasion de notre 80^e anniversaire, nous avons demandé aux membres de notre équipe quelles chansons leur évoquaient la solidarité, la communauté et l'entraide !

DISTINCTIONS ET GRATITUDE

SOIRÉE RECONNAISSANCE DES DONS MAJEURS

132 810\$

AMASSÉS PAR
LE CERCLE DES DONS MAJEURS
BAS-SAINT-LAURENT

6 591 501\$

AMASSÉS PAR
LE CERCLE DES DONS MAJEURS
QUÉBEC ET CHAUDIÈRE-APPALACHES

43

DONATEURS ET DONATRICES
MAJEUR·E·S
BAS-SAINT-LAURENT

833

DONATEURS ET DONATRICES
MAJEUR·E·S
QUÉBEC ET CHAUDIÈRE-APPALACHES

Pour souligner l'engagement des donateurs et donatrices majeur·e·s, près de 200 personnes se sont réunies au pavillon Pierre Lassonde du Musée national des beaux-arts du Québec le 9 septembre dernier. La conférence de Sébastien Mc Mahon, stratège en chef et économiste senior chez iA Gestion mondiale d'actifs, a mis en lumière les enjeux économiques actuels et a rappelé le rôle essentiel de la philanthropie et du milieu communautaire dans la lutte contre la pauvreté.

Découvrez les 5 grands constats à retenir de cette conférence.



SOIRÉE RECONNAISSANCE DU CERCLE 1945

4 020 001 \$

AMASSÉS PAR LE CERCLE 1945

(Don de 10 000 \$ et +)

160

DONATEURS ET DONATRICES
DU CERCLE 1945

21

MEMBRES HONORAIRES
DU CERCLE 1945

La soirée reconnaissance du Cercle 1945 s'est tenue au Salon Rose du Château Frontenac, un lieu chargé d'histoire où se sont dessinées, à la fin de la Seconde Guerre mondiale, des réflexions déterminantes pour l'avenir. Ce contexte symbolique faisait écho à la mission portée par Centraide depuis sa fondation en 1945: transformer les conditions qui fragilisent les personnes et bâtir une société plus forte.

Le Cercle 1945 rassemble des donateurs et donatrices qui contribuent annuellement à hauteur de 10 000 \$ et plus, et qui choisissent de s'engager activement pour s'attaquer aux grands enjeux liés à la pauvreté et à l'exclusion sociale. La soirée a été marquée par le témoignage de Béatrice Turcotte Ouellet, fondatrice de l'organisme Le Diplôme avant la médaille, illustrant concrètement l'impact qu'une communauté mobilisée peut avoir sur les trajectoires de vie des jeunes.

Le Cercle reconnaît également les membres honoraires, des donateurs et donatrices de 50 000 \$ et plus, dont l'engagement exceptionnel contribue à renforcer durablement le filet social et à faire avancer des changements structurants au sein de la communauté.



PRIX DISTINCTIFS

PRIX MÉRITE CENTRAIDE 2025

Créé en 1991, le Prix Mérite Centraide souligne l'apport essentiel du bénévolat à l'amélioration de la qualité de vie dans nos communautés. Cette reconnaissance met en lumière des personnes dont l'engagement se distingue au sein des organismes et projets soutenus par Centraide.

Lauréates 2025: Réjeanne Bouchard (Association des grands brûlés F.L.A.M.) et Aline Carbonneau (Regroupement des proches aidants de Bellechasse)

PRIX ANDRÉ-MAILHOT QUÉBEC ET CHAUDIÈRE-APPALACHES 2025

Attribué annuellement, ce prix rend hommage à une personne bénévole ayant contribué de façon exceptionnelle à l'avancement du mouvement Centraide par son altruisme, sa générosité et son engagement.

Lauréate 2025: Johanne Beauvilliers

PRIX ROBERT BÉDARD 2025

Ce prix rend hommage à l'engagement exceptionnel d'une personne qui contribue, par sa générosité et son implication, à renforcer le tissu social de sa communauté. Il est remis à un-e bénévole ou à un-e donateur-trice en dons planifiés qui se distingue par son impact durable et son attachement à la mission de Centraide.

Lauréate 2025: la Famille Martel-Vaillancourt

PRIX BÉNÉVOLE D'EXCEPTION BAS-SAINT-LAURENT 2025

Décerné depuis 2015 par le conseil d'administration, ce prix reconnaît un engagement bénévole exemplaire au sein d'un organisme associé du Bas-Saint-Laurent, en cohérence avec les valeurs de Centraide.

Lauréat 2025: Jeannot St-Onge

DISTINCTIONS

QUÉBEC ET CHAUDIÈRE-APPALACHES

GRANDS PARTENAIRES

QUÉBEC ET CHAUDIÈRE-APPALACHES

COUPS DE CŒURS

QUÉBEC ET CHAUDIÈRE-APPALACHES



DISTINCTIONS

BAS-SAINT-LAURENT

COUP DE CŒURS

BAS-SAINT-LAURENT



FOCUS 80^E – 80 ANS DE MOBILISATION, UNE CAMPAGNE À CÉLÉBRER

La campagne de Québec et Chaudière-Appalaches 2025 s'est conclue lors d'un événement de reconnaissance tenu le 19 mars 2026 au Musée national des beaux-arts du Québec, où un résultat de 23 731 244\$ a été annoncé. En compagnie de la coprésidence de campagne et de nombreux partenaires, ce moment a permis de prendre la pleine mesure de la mobilisation exceptionnelle qui a marqué cette année.

Au-delà du résultat, cette soirée venait refermer un chapitre important, et reconnaître des partenaires et bénévoles qui se sont distingué-e-s. Elle a donné un point d'ancrage à 80 ans d'engagement collectif et a rappelé que ce que nous construisons ensemble ne s'essouffle pas. La suite est déjà en marche.

ANNEXES

DÉTAILS DES INVESTISSEMENTS AUX ORGANISMES ET AUX PROJETS COMMUNAUTAIRES

Assurer l'essentiel			
	Région	Territoire	2025
ORGANISME			
ACEF - Appalaches-Beauce-Etchemins	CA	Les Appalaches	136 500\$
ACEF du Grand-Portage	BSL	Rivière-du-Loup	10 000\$
ACEF de la Péninsule	BSL	La Matanie	25 000\$
ACEF de Québec	CN	Agglomération de Québec	148 000\$
Action Chômage Québec	CN	Agglomération de Québec	42 000\$
Aide alimentaire Lotbinière	CA	Lotbinière	86 500\$
Amélie et Frédérick, Service d'entraide	CN	Agglomération de Québec	43 805\$
La Baratte	CN	Agglomération de Québec	43 000\$
Bureau d'animation et information logement du Québec métropolitain (BAIL)	CN	Agglomération de Québec	159 600\$
Carrefour d'initiatives populaires de Rivière-du-Loup	BSL	Rivière-du-Loup	17 000\$
Centre d'entraide de la région de Disraeli	CA	Les Appalaches	43 500\$
Comité Maison de chambres de Québec	CN	Agglomération de Québec	40 000\$
Comptoir Le Grenier	CA	Ville de Lévis	59 960\$
Cuisine collective Beauport	CN	Agglomération de Québec	45 000\$
Cuisines collectives de Cabano	BSL	Témiscouata	9 500\$
Cuisines collectives de Dégelis	BSL	Témiscouata	6 700\$
Cuisines collectives du Haut-Pays	BSL	Témiscouata	10 000\$
Espace Finances	CA	Ville de Lévis	172 000\$
L'Essentiel des Etchemins	CA	Les Etchemins	139 600\$

Le Filon	CA	Ville de Lévis	99 800\$
Frigos Pleins	CA	Bellechasse	101 350\$
Le GRAPE	CN	Agglomération de Québec	81 000\$
La Maison de l'Espoir de Mont-Joli	BSL	La Mitis	25 000\$
Moisson Beauce	CA	Beauce-Sartigan	167 600\$
Moisson Kamouraska	BSL	Kamouraska	45 000\$
Moisson Québec	CN	Agglomération de Québec	277 000\$
Moisson Vallée Matapédia	BSL	La Matapédia	35 000\$
Mouvement Action-Chômage de Charlevoix	CN	Charlevoix-Est	67 000\$
La Petite bouffe des Frontières	BSL	Témiscouata	2 000\$
Service d'aide communautaire de Charlevoix-Est	CN	Charlevoix-Est	89 100\$
INITIATIVE			
Brigade d'entraide	CN	Agglomération de Québec	53 000\$
La Grande Maison Bleue	CN	Agglomération de Québec	68 000\$
Programme de coupons nourriciers dans la MRC de Portneuf	CN	Portneuf	85 400\$
Répit Basse-Ville	CN	Agglomération de Québec	96 700\$
Sécurité alimentaire Limoilou	CN	Agglomération de Québec	38 000\$
Touski	CN	Agglomération de Québec	101 000\$
Sous-total			2 669 615\$

Soutenir la réussite des jeunes

	Région	Territoire	2025
ORGANISME			
L'ABC des Hauts Plateaux	CA	L'Islet	20 000\$
Acti-Familles	BSL	Témiscouata	25 000\$
Action Jeunesse Côte-Sud	CA	Bellechasse	35 000\$
L'ADOberge Chaudière-Appalaches	CA	Ville de Lévis	125 000\$
Alliance-Jeunesse Chutes-de-la-Chaudière	CA	Ville de Lévis	90 860\$
Alternative jeunesse Mont-Sainte-Anne	CN	La Côte-de-Beaupré	55 200\$
Association des Familles Monoparentales et Recomposées la Chaudière	CA	Beauce-Sartigan	53 500\$
Le Berceau	CA	Beauce-Sartigan	109 300\$
Le Carrefour Employabilité - Travail de rue - Immigration	CA	Bellechasse	50 000\$
Carrefour des enfants de Saint-Malo	CN	Agglomération de Québec	90 000\$
Carrefour Familles Monoparentales	CN	Agglomération de Québec	61 700\$
Carrefour des jeunes de La Pocatière	BSL	Kamouraska	5 000\$
Carrefour Les Ramilles	CN	Portneuf	55 000\$
Centre aide et prévention jeunesse	CA	Ville de Lévis	94 930\$
Centre Éclosion	BSL	La Matapédia	30 000\$
Centre Famille Haute-Ville	CN	Agglomération de Québec	65 000\$
Centre des Familles Monoparentales et Recomposées de Québec	CN	Agglomération de Québec	33 000\$
Centre Jacques-Cartier	CN	Agglomération de Québec	150 500\$
Centre Ressources Jardin de Familles	CN	Agglomération de Québec	44 500\$
Centre Solidarité Jeunesse	CN	Agglomération de Québec	39 000\$
CERF Volant de Portneuf	CN	Portneuf	61 000\$

Club Parentaïde Beauce-Centre	CA	Beauce-Centre	25 000\$
Le Diplôme avant la Médaille	CN	Agglomération de Québec	132 500\$
Entraide Jeunesse Québec	CN	Agglomération de Québec	84 800\$
Entraide-Parents	CN	Agglomération de Québec	43 000\$
Forum Jeunesse	CN	Charlevoix	44 400\$
Gîte Jeunesse	CN	Agglomération de Québec	80 000\$
Les Grands Amis du KRTB	BSL	Rivière-du-Loup	5 000\$
Les Grands Amis de la région de Matane	BSL	La Matanie	13 000\$
Les Grands Amis de Rimouski	BSL	Rimouski-Neigette	45 000\$
Les Grands Amis de la Vallée	BSL	La Matapédia	35 000\$
Grands Frères Grandes Soeurs des Appalaches	CA	Les Appalaches	38 250\$
Grands Frères Grandes Sœurs de Québec	CN	Agglomération de Québec	102 600\$
GRIS Chaudière-Appalaches	CA	Ville de Lévis	60 000\$
GRIS-Québec	CN	Agglomération de Québec	105 000\$
Je raccroche	BSL	Rimouski-Neigette	30 000\$
Joujouthèque Basse-Ville	CN	Agglomération de Québec	83 250\$
Maison de la Famille des Basques	BSL	Les Basques	21 000\$
Maison de la famille Beauce-Etchemins - La Grande Ourse	CA	Beauce-Sartigan	35 000\$
Maison de la famille de Bellechasse	CA	Bellechasse	29 300\$
Maison de la Famille Charlesbourg	CN	Agglomération de Québec	45 500\$
Maison de la famille de Charlevoix	CN	Charlevoix-Est	38 000\$
Maison de la famille Chutes-Chaudière	CA	Ville de Lévis	36 000\$
Maison de la famille du Kamouraska	BSL	Kamouraska	25 000\$
Maison de la Famille de la MRC de L'Islet	CA	L'Islet	60 000\$
Maison de la Famille Nouvelle-Beauce et Centre de Pédiatrie Sociale en Communauté	CA	La Nouvelle-Beauce	22 500\$

RAPPORT À LA COMMUNAUTÉ

Régions: BSL = Bas-Saint-Laurent | CN = Capitale-Nationale | CA = Chaudière-Appalaches

N.B. – Tous les investissements faits en 2025 ont été versés à partir des revenus nets de la campagne Centraide 2024. Plusieurs des organismes et projets présentés pourraient être associés à plus d'un champ d'action.

Maison de la Famille de Québec	CN	Agglomération de Québec	36 500\$
Maison de la Famille Rive-Sud	CA	Ville de Lévis	70 000\$
Maison de la Famille St-Ambroise	CN	Agglomération de Québec	61 750\$
Maison de la Famille du Témiscouata	BSL	Témiscouata	Association
Maison des familles de La Matapédia	BSL	La Matapédia	15 000\$
Maison des jeunes La Planke	CN	Agglomération de Québec	30 000\$
Maison des jeunes La Baraque des Éboulements	CN	Charlevoix	25 000\$
Maison des jeunes Beauce-Centre	CA	Beauce-Centre	140 000\$
Maison des Jeunes de Beauce-Sartigan	CA	Beauce-Sartigan	100 000\$
Maison des jeunes Entre-Deux de Cabano	BSL	Témiscouata	Association
Maison des jeunes L'Escapade	CN	Agglomération de Québec	35 000\$
Maison des jeunes Esper-ados	CN	Charlevoix-Est	43 000\$
Maison des jeunes des Frontières du Sud	CA	L'Islet	38 500\$
Maison des Jeunes de L'Islet-Nord	CA	L'Islet	24 500\$
Maison des jeunes de Neuville	CN	Portneuf	20 000\$
Maison des jeunes de Saint-Pascal	BSL	Kamouraska	10 000\$
Maison des Jeunes L'Utopie	CA	La Nouvelle-Beauce	61 700\$
Maison Marie-Frédéric	CN	Agglomération de Québec	114 800\$
Maison Richelieu Hébergement Jeunesse	CN	Agglomération de Québec	125 000\$
Mères et monde, Centre communautaire et résidentiel par et pour jeunes mères	CN	Agglomération de Québec	117 200\$
Mozaïx (L'Évasion Saint-Pie X)	CN	Agglomération de Québec	190 000\$
Parentaïme, Maison de la Famille des Etchemins	QC	Les Etchemins	25 000\$
Parrainage Jeunesse	CA	Beauce-Sartigan	21 500\$
Patro de Charlesbourg	CN	Agglomération de Québec	50 000\$
Le Petit Répit	CN	Agglomération de Québec	70 000\$

RAPPORT À LA COMMUNAUTÉ

Régions : BSL = Bas-Saint-Laurent | CN = Capitale-Nationale | CA = Chaudière-Appalaches

N.B. – Tous les investissements faits en 2025 ont été versés à partir des revenus nets de la campagne Centraide 2024. Plusieurs des organismes et projets présentés pourraient être associés à plus d'un champ d'action.

Le Pignon Bleu	CN	Agglomération de Québec	145 000\$
Présence-famille Saint-Augustin	CN	Agglomération de Québec	Association
Projet Filet de L'Étape Normandie Rivière-du-Loup	BSL	Rivière-du-Loup	Association
Projet Intervention Prostitution Québec	CN	Agglomération de Québec	159 400\$
Projets Bourlamaque	CN	Agglomération de Québec	87 700\$
R.A.P. Jeunesse des Laurentides	CN	Agglomération de Québec	95 000\$
Re-Fa-Vie - Ressources familiales de la vieille caserne de Montmorency	CN	Agglomération de Québec	70 000\$
Relevailles Québec	CN	Agglomération de Québec	45 000\$
Le Réseau d'Entraide des Appalaches	CA	Les Appalaches	105 000\$
Ressources familiales Côte-de-Beaupré	CN	La Côte-de-Beaupré	30 300\$
Ressources-Naissances	CA	Ville de Lévis	95 500\$
Ressources Parents Vanier	CN	Agglomération de Québec	37 000\$
S.O.S. Grossesse	CN	Agglomération de Québec	128 500\$
Solidarité Familles	CN	Agglomération de Québec	101 900\$
SQUAT Basse-Ville	CN	Agglomération de Québec	182 900\$
TRAIC Jeunesse	CN	Agglomération de Québec	54 000\$
Trajectoires 16-35	CN	Agglomération de Québec	103 600\$
TRIP Jeunesse Beauport	CN	Agglomération de Québec	70 000\$
INITIATIVE			
Comité pour le droit à la scolarisation	CN	Agglomération de Québec	80 300\$
Sous-total			5 548 140\$

Briser l'isolement social

	Région	Territoire	2025
ORGANISME			
Accueil-Maternité	BSL	Rimouski-Neigette	27 000\$
L'A-DROIT de Chaudière-Appalaches	CA	Ville de Lévis	69 600\$
Aide aux Travailleurs Accidentés	CA	L'Islet	62 500\$
Alphare	CA	Beauce-Sartigan	37 400\$
Alter Justice	CN	Agglomération de Québec	130 500\$
Ancrage, Isle-aux-Coudres	CN	Charlevoix	40 500\$
L'Ancre	CA	Montmagny	24 000\$
Archipel d'Entraide	CN	Agglomération de Québec	127 500\$
L'Arrimage	BSL	Rimouski-Neigette	Association
Artère	CN	Agglomération de Québec	30 500\$
Association ALTI	CN	Charlevoix	60 300\$
Association Bénévole Beauce-Sartigan	CA	Beauce-Sartigan	44 000\$
Association Bénévole Côte-de-Beaupré	CN	La Côte-de-Beaupré	21 250\$
Association canadienne pour la santé mentale filiale de Québec	CN	Agglomération de Québec	100 000\$
Association de Défense des Droits Sociaux (ADDS) de la Rive-Sud	CA	Ville de Lévis	80 000\$
Association pour la défense des droits sociaux Québec métropolitain	CN	Agglomération de Québec	123 500\$
Association d'entraide communautaire La Fontaine	CA	La Nouvelle-Beauce	38 500\$
Association des grands brûlés F.L.A.M.	CN	Agglomération de Québec	39 500\$
Association des personnes handicapées de la Chaudière	CA	Beauce-Sartigan	110 800\$
Association des personnes handicapées L'Éveil des Basques	BSL	Les Basques	25 000\$
Association des Personnes Handicapées du Kamouraska-Est	BSL	Kamouraska	4 000\$

Association des personnes handicapées de Lotbinière	CA	Lotbinière	42 770\$
Association des Personnes Handicapées de Portneuf	CN	Portneuf	43 800\$
Association pocatoise des personnes handicapées	BSL	Kamouraska	4 000\$
Association Renaissance des Appalaches	CA	Les Appalaches	36 500\$
L'AsSortie Bellechasse (Association des personnes handicapées de Bellechasse)	CA	Bellechasse	73 600\$
L'Atelier, milieu de travail adapté pour personnes d'exception	CA	Ville de Lévis	36 500\$
Autisme Québec	CN	Agglomération de Québec	13 500\$
AutonHommie	CN	Agglomération de Québec	144 400\$
Auto-Psy (région de la Capitale-Nationale)	CN	Agglomération de Québec	48 000\$
Au Bercaïl	CA	Beauce-Sartigan	146 000\$
La Bouffée d'Air du KRTB	BSL	Rivière-du-Loup	15 500\$
La Boussole, Aide aux proches d'une personne atteinte de maladie mentale	CN	Agglomération de Québec	78 500\$
C-TA-C	BSL	Rimouski-Neigette	25 000\$
Café rencontre du centre-ville	CN	Agglomération de Québec	125 000\$
CALACS Rive-Sud	CA	Ville de Lévis	12 500\$
Carrefour d'Action Interculturelle	CN	Agglomération de Québec	74 800\$
Carrefour familial des personnes handicapées	CN	Agglomération de Québec	95 000\$
Carrefour des Personnes Aînées de Lotbinière	CA	Lotbinière	34 916\$
Centre d'action bénévole du Contrefort	CN	Agglomération de Québec	44 000\$
Centre d'action bénévole de Québec	CN	Agglomération de Québec	65 000\$
Centre d'aide aux proches aidants des Basques	BSL	Les Basques	12 500\$
Centre Alpha des Basques	BSL	Les Basques	Association
Centre d'alphabétisation l'Ardoise	CN	Portneuf	30 202\$
Centre alternatif en santé mentale et sociale Le Marigot	BSL	La Matanie	25 000\$
Centre la Barre du Jour	CA	Bellechasse	37 000\$

RAPPORT À LA COMMUNAUTÉ

Régions: BSL = Bas-Saint-Laurent | CN = Capitale-Nationale | CA = Chaudière-Appalaches

N.B. – Tous les investissements faits en 2025 ont été versés à partir des revenus nets de la campagne Centraide 2024. Plusieurs des organismes et projets présentés pourraient être associés à plus d'un champ d'action.

Centre Communautaire l'Amitié	CN	Agglomération de Québec	85 300\$
Centre Communautaire Pro-Santé	CN	Charlevoix	92 500\$
Centre Domrémy des Appalaches	CA	Les Appalaches	100 000\$
Centre d'entraide familiale de la MRC de Montmagny	CA	Montmagny	44 500\$
Centre Ex-Equo	CA	La Nouvelle-Beauce	15 000\$
Centre Femmes aux 3 A de Québec	CN	Agglomération de Québec	35 500\$
Centre Femmes d'aujourd'hui	CN	Agglomération de Québec	45 100\$
Centre-Femmes La Jardilec	CA	L'Islet	32 000\$
Centre-Femmes de Lotbinière	CA	Lotbinière	30 000\$
Centre-Femmes aux Plurielles	CN	Charlevoix-Est	33 400\$
Centre des femmes de la basse-ville	CN	Agglomération de Québec	25 000\$
Centre des femmes de Charlevoix	CN	Charlevoix	65 000\$
Centre des Femmes du Ô Pays	BSL	Témiscouata	24 500\$
Centre de Jour Feu Vert	CN	Agglomération de Québec	32 000\$
Centre de parrainage civique de Québec	CN	Agglomération de Québec	140 000\$
Centre de prévention du suicide de Charlevoix	CN	Charlevoix-Est	80 000\$
Centre Signes d'Espoir	CN	Agglomération de Québec	20 360\$
Centre Social de la Croix Blanche	CN	Agglomération de Québec	83 500\$
Clinique Droit de cité	CN	Agglomération de Québec	38 336\$
Comité d'appui aux travailleurs et travailleuses accidentés de la région des Appalaches	CA	Les Appalaches	46 000\$
Communautés Solidaires	CN	Agglomération de Québec	72 000\$
Corporation de défense de droits sociaux de Lotbinière	CA	Lotbinière	100 000\$
Demi-Lune	CN	Agglomération de Québec	28 000\$
Entraide Agapè	CN	Agglomération de Québec	82 800\$
L'Entraide Pascal-Taché	CA	L'Islet	30 000\$

Envol Charlevoix	CN	Charlevoix-Est	47 000\$
Équinoxe	CN	La Côte-de-Beaupré	59 288\$
GAPI (Groupe d'aide aux personnes impulsives)	CN	Agglomération de Québec	20 000\$
Groupe Alpha Montmagny	CA	Montmagny	55 500\$
Le Halo - Entraide communautaire	CN	Portneuf	74 600\$
Laura Lémerviel	CN	Agglomération de Québec	99 500\$
Maison l'Éclaircie	CN	Agglomération de Québec	99 300\$
La Maison de Marthe	CN	Agglomération de Québec	108 500\$
La Maison Tournesols	BSL	La Mitis	25 000\$
La Marée	CN	Charlevoix-Est	28 000\$
MIELS-Québec	CN	Agglomération de Québec	55 200\$
Le Mieux-Être des Immigrants	CN	Agglomération de Québec	12 250\$
Mouvement Personnes d'Abord du Québec Métropolitain	CN	Agglomération de Québec	86 000\$
Mouvement des services à la communauté du Cap-Rouge	CN	Agglomération de Québec	15 000\$
Le Murmure, Groupe d'entraide	CA	Beauce-Centre	55 500\$
Les Nouveaux Sentiers de la MRC de L'Islet	CA	L'Islet	60 000\$
Nouvel Essor	CA	Les Etchemins	53 000\$
L'Oasis de Lotbinière	CA	Lotbinière	60 000\$
L'Odyssée Bleue	CN	Agglomération de Québec	26 000\$
Partage au masculin	CA	Beauce-Sartigan	88 000\$
Patro Roc-Amadour	CN	Agglomération de Québec	110 000\$
Pech	CN	Agglomération de Québec	241 200\$
Personnes Handicapées en Action de la Rive-Sud	CA	Ville de Lévis	31 620\$
Aux Quatre Vents	CA	Ville de Lévis	13 500\$
Rayon de Partage en santé mentale	BSL	La Matapédia	20 000\$

RAPPORT À LA COMMUNAUTÉ

Régions: BSL = Bas-Saint-Laurent | CN = Capitale-Nationale | CA = Chaudière-Appalaches

N.B. – Tous les investissements faits en 2025 ont été versés à partir des revenus nets de la campagne Centraide 2024. Plusieurs des organismes et projets présentés pourraient être associés à plus d'un champ d'action.

Re.pers (Regroupement des personnes handicapées physiques de la région de Thetford)	CA	Les Appalaches	31 000\$
Regroupement des assistées sociales et assistés sociaux du Témiscouata (RASST)	BSL	Témiscouata	24 999\$
Le Regroupement des Dynamiques de Rimouski	BSL	Rimouski-Neigette	10 000\$
Regroupement des femmes sans emploi du Nord de Québec (ROSE du Nord)	CN	Agglomération de Québec	110 500\$
Regroupement pour l'intégration sociale de Charlevoix	CN	Charlevoix-Est	16 500\$
Regroupement des proches aidants de Bellechasse	CA	Bellechasse	46 800\$
Relais La Chaumine	CN	Agglomération de Québec	120 200\$
Le Rempart-Centre d'hébergement et d'accueil	CN	Agglomération de Québec	49 200\$
Répit-Loisirs-Autonomie	BSL	La Mitis	3 000\$
Re-Source Familles	BSL	Témiscouata	Association
Ressource Espace familles	CN	Agglomération de Québec	49 992\$
Santé mentale Québec - Bas-Saint-Laurent	BSL	Rimouski-Neigette	15 000\$
Service d'aide à l'adaptation des immigrant-e-s	CN	Agglomération de Québec	62 500\$
Service alternatif d'intégration et de maintien en emploi - SAIME	BSL	Rimouski-Neigette	25 900\$
Service d'entraide Basse-Ville	CN	Agglomération de Québec	173 800\$
Service d'entraide de Breakeyville	CA	Ville de Lévis	19 200\$
Service d'Entraide de Pintendre	CA	Ville de Lévis	37 200\$
Service d'entraide de St-Jean-Chrysostome	CA	Ville de Lévis	23 000\$
Source d'espoir Témis	BSL	Témiscouata	15 000\$
SPOT, clinique communautaire de santé et d'enseignement	CN	Agglomération de Québec	124 000\$
Tel-Aide Québec	CN	Agglomération de Québec	46 000\$
La Traversée	BSL	Kamouraska	35 400\$
Le Tremplin - Centre pour personnes immigrantes	CA	Ville de Lévis	175 000\$
Le Tremplin : Thérapie et réinsertion sociale	BSL	La Matanie	12 000\$
Aux Trois Mâts	BSL	Rimouski-Neigette	25 000\$

RAPPORT À LA COMMUNAUTÉ

Régions: BSL = Bas-Saint-Laurent | CN = Capitale-Nationale | CA = Chaudière-Appalaches

N.B. – Tous les investissements faits en 2025 ont été versés à partir des revenus nets de la campagne Centraide 2024. Plusieurs des organismes et projets présentés pourraient être associés à plus d'un champ d'action.

La Véranda, Centre-Femmes	CA	Beauce-Sartigan	22 000\$
Le Verger, Centre communautaire en santé mentale	CN	Agglomération de Québec	110 500\$
Violence Info	CN	Agglomération de Québec	46 000\$
Viol-Secours	CN	Agglomération de Québec	77 500\$
Vision d'espoir de sobriété	CN	Charlevoix	69 500\$
Vivre Grand	CN	Agglomération de Québec	88 300\$
INITIATIVE			
Carrefour socioprofessionnel et communautaire de la Capitale-Nationale	CN	Agglomération de Québec	53 700\$
Chez nous c'est chez vous	CN	Agglomération de Québec	80 000\$
Projet Ricochet	CN	Portneuf	75 000\$
Sous-total			7 258 783\$

Bâtir des milieux de vie rassembleurs

	Région	Territoire	2025
ORGANISME			
Bénévoles d'Expertise	CN	Agglomération de Québec	147 000\$
Centre d'action bénévole Aide 23	CN	Agglomération de Québec	19 400\$
Centre d'action bénévole de Charlevoix	CN	Charlevoix-Est	59 800\$
Centre d'action bénévole de La Mitis	BSL	La Mitis	35 000\$
Centre d'action bénévole Vallée de La Matapédia	BSL	La Matapédia	37 000\$
Comité des citoyens et citoyennes du quartier Saint-Sauveur	CN	Agglomération de Québec	117 000\$
Comité populaire Saint-Jean-Baptiste	CN	Agglomération de Québec	74 300\$
Convergence action bénévole	CA	Ville de Lévis	52 260\$
La Courtepointe	CN	Agglomération de Québec	62 500\$
L'Engrenage Saint-Roch	CN	Portneuf	96 800\$
La Ruche Vanier	CN	Agglomération de Québec	173 800\$
INITIATIVE			
Alliance Action Bénévole	CN	Agglomération de Québec	25 000\$
Au Confluent	CN	Agglomération de Québec	80 000\$
Quartier le 213	CN	Agglomération de Québec	51 500\$
Solidarité citoyenne Portneuf	CN	Portneuf	102 500\$
Sous-total			1 133 860\$

Fonds de lutte à l'itinérance

	Région	Territoire	2025
ORGANISME			
L'ADOberge Chaudière-Appalaches	CA	Ville de Lévis	50 000\$
Alternative jeunesse Mont-Sainte-Anne	CN	La Côte-de-Beaupré	45 000\$
Au Bercail	CA	Beauce-Sartigan	50 000\$
Le Carrefour Employabilité - Travail de rue - Immigration	CA	Bellechasse	56 250\$
Centre Domrémy des Appalaches	CA	Les Appalaches	50 000\$
Gîte Jeunesse	CN	Agglomération de Québec	56 250\$
Maison des Jeunes de Beauce-Sartigan	CA	Beauce-Sartigan	30 000\$
R.A.P. Jeunesse des Laurentides	CN	Agglomération de Québec	56 250\$
Le Rempart - Centre d'hébergement et d'accueil	CN	Agglomération de Québec	50 000\$
TRAIC Jeunesse	CN	Agglomération de Québec	56 250\$
Sous-total			500 000\$

Fonds de mise à niveau

	Région	Territoire	2025
ORGANISME			
Alliance-Jeunesse Chutes-de-la-Chaudière	CA	Ville de Lévis	19 000\$
AutonHommie	CN	Agglomération de Québec	22 500\$
Centre de prévention du suicide de Charlevoix	CN	Charlevoix-Est	30 000\$
Centre des femmes de Charlevoix	CN	Charlevoix	18 000\$
Club Parentaïde Beauce-Centre	CA	Beauce-Centre	100 000\$

Entraide Agapè	CN	Agglomération de Québec	107 000\$
Le Halo - Entraide communautaire	CN	Portneuf	65 000\$
Maison de la famille de Bellechasse	CA	Bellechasse	10 000\$
Moisson Beauce	CA	Beauce-Sartigan	25 000\$
Patro Roc-Amadour	CN	Agglomération de Québec	7 000\$
Le Réseau d'Entraide des Appalaches	CA	Les Appalaches	52 000\$
Service d'aide communautaire de Charlevoix-Est	CN	Charlevoix-Est	2 700\$
Solidarité citoyenne Portneuf	CN	Portneuf	14 400\$
Touski	CN	Agglomération de Québec	25 600\$
Le Verger, Centre communautaire en santé mentale	CN	Agglomération de Québec	100 000\$
Sous-total			598 200\$

Projet Réussite jeunesse - Fondation Lucie et André Chagnon

	Région	Territoire	2025
ORGANISME			
Action Jeunesse Côte-Sud 🏹	CA	Bellechasse	10 000\$
L'ADOberge Chaudière-Appalaches 🏹	CA	Ville de Lévis	30 000\$
Alternative jeunesse Mont-Sainte-Anne 🏹	CN	La Côte-de-Beaupré	20 000\$
Le Carrefour Employabilité - Travail de rue - Immigration 🏹	CA	Bellechasse	25 000\$
Carrefour des jeunes de La Pocatière 🏹	BSL	Kamouraska	5 000\$
Centre Alpha des Basques 🏹	BSL	Les Basques	20 000\$
Centre d'entraide familiale de la MRC de Montmagny 🏹	CA	Montmagny	5 000\$
Centre Jacques-Cartier 🏹	CN	Agglomération de Québec	21 500\$
CERF Volant de Portneuf 🏹	CN	Portneuf	14 000\$

École du milieu de Lévis	CA	Ville de Lévis	29 000\$
Fondation Ancrage jeunesse	CN	Agglomération de Québec	25 000\$
Forum Jeunesse 🏹	CN	Charlevoix	11 800\$
Les Grands Amis du KRTB 🏹	BSL	Rivière-du-Loup	10 000\$
Les Grands Amis de la Vallée 🏹	BSL	La Matapédia	8 000\$
Grands Frères Grandes Sœurs de Québec 🏹	CN	Agglomération de Québec	17 000\$
Le Diplôme avant la Médaille 🏹	CN	Agglomération de Québec	25 000\$
Le Piolet	CN	Agglomération de Québec	29 000\$
Maison de la Famille du Témiscouata 🏹	BSL	Témiscouata	5 000\$
Maison des Jeunes Beauce-Centre 🏹	CA	Beauce-Centre	30 000\$
Maison des jeunes l'Escapade 🏹	CN	Agglomération de Québec	15 000\$
La Maison Tournesols 🏹	BSL	La Mitis	9 000\$
Mozaïx 🏹	CN	Agglomération de Québec	22 000\$
Projet Filet de L'Étape Normandie Rivière-du-Loup 🏹	BSL	Rivière-du-Loup	9 000\$
R.A.P. Jeunesse des Laurentides 🏹	CN	Agglomération de Québec	27 000\$
Ressources familiales Côte-de-Beaupré 🏹	CN	La Côte-de-Beaupré	9 700\$
Trajectoires 16-35 🏹	CN	Agglomération de Québec	10 000\$
Sous-total			442 000\$

SOMMAIRE

2025

Résumé des sommes accordées et des cotisations

Montant alloué au Fonds des organismes associés	15 620 298\$
Montant alloué aux initiatives en développement communautaire	990 100\$
Montant alloué au Fonds de lutte à l'itinérance	500 000\$
Montant alloué au Fonds d'aide urgente en itinérance	412 500\$
Montant alloué à des projets ponctuels	(704\$)
Sous-total	17 522 194\$

Partenariat

Centre d'information et de référence de la Capitale-Nationale et de la Chaudière-Appalaches	190 000\$
Conseil de la Nation Wendat	35 000\$
Forces Avenir	5 750\$
Projet Réussite jeunesse - Fondation Lucie et Andrée Chagnon	442 000\$
Réseau des délégués sociaux - Bas-Saint-Laurent	14 735\$
Réseau des délégués sociaux - Québec et Chaudière-Appalaches	122 788\$
Soutien aux organismes associés et formation	(17 000\$)
Sous-total	793 273\$

Fonds de mise à niveau

Québec et Chaudière-Appalaches	598 200\$
Sous-total	598 200\$

Autre organisme

Autres dons désignés - Bas-Saint-Laurent	23 190\$
Autres dons désignés - Québec et Chaudière-Appalaches	271 336\$
Cotisation Centraide Canada	190 777\$
Subventions provenant de fonds de dotation	675 512\$
Sous-total	1 160 815\$

TOTAL

20 074 482\$

RAPPORT À LA COMMUNAUTÉ

Régions: BSL = Bas-Saint-Laurent | CN = Capitale-Nationale | CA = Chaudière-Appalaches | Y: Organisme associé à Centraide

N.B. – Tous les investissements faits en 2025 ont été versés à partir des revenus nets de la campagne Centraide 2024. Plusieurs des organismes et projets présentés pourraient être associés à plus d'un champ d'action.

Conseil d'administration (administrateur-trice-s ayant siégé en 2025)

Le conseil d'administration est composé de 17 membres, dont deux issus du Bas-Saint-Laurent.

Président

Benoit Caron (*1)
Retraité
Caisse Desjardins de Lévis

Vice-président

Normand Gervais (1) (2)
Retraité
iA Groupe financier

Autres administrateur-trice-s

Nancy Avoine (*2)
Associée directrice — Bureau de Québec
EY

Pierre-Luc Bonneville (5)
Directeur de la gestion de l'offre et de la formation continue
Ministère de l'Enseignement supérieur du Québec

Emmanuelle Careau (5)
Vice-doyenne — Vice-décanat à la responsabilité sociale
Université Laval

Paul Cartier (2)
Directeur général
KB Rail Canada

Denis Daigle (4)
Retraité
Creaform

Benjamin Garant (4)
Président
CyberCat

Jessica Gauthier (1) (3)
Avocate
Stein Monast

Vanessa Gouri (1) (3)
Analyste d'affaires — Division gestion des documents administratifs
et des archives
Université Laval

Caroline Housieaux (4)
Chargée d'enseignement, formatrice et consultante
Université Laval

André Labbé (1) (5)
Retraité
RBC Banque Royale

Marc-André Lépine (5)
Vice-président opérations et construction
ACERO Groupe immobilier

Suzanne Michaud (*4)
Vice-présidente — Assurances
CAA-Québec

Asri Yves Ohin (2)
Chargé de cours
Université du Québec à Rimouski

Magali Parent (5)
Consultante
Animation et accompagnement en développement psychosocial

Martin Robert (*3)
Vice-président exécutif et leader — Talent, culture et communication
Beneva

Pascal Rochette (3)
Directeur général
Alcoa — Aluminerie de Deschambault

Marine Sériès (*5)
Organisatrice communautaire
CIUSSS de la Capitale-Nationale

Légende des chiffres apparaissant entre parenthèses : (1) membre du comité de gouvernance et déontologie | (2) membre du comité d'audit et finances | (3) membre du comité des ressources humaines | (4) membre du comité de gestion des risques | (5) membre du comité stratégies et impact social
(*) présidence du comité

N.B. – Les formes juridiques (inc., ltée, S.E.N.C.R.L., etc.) ont été retirées des noms d'entreprises et d'organismes afin d'alléger le document.

Développement philanthropique

Coprésidence de la campagne de financement

Bas-Saint-Laurent

Camille Arsenault
Arseno

Jessica Côté
Arseno

Sarah Couture
Arseno

Québec et Chaudière-Appalaches

Nancy Avoine
EY

Alex Brisson
Norda Stelo

Britta Kröger
Citoyenne engagée

Comité des dons majeurs

Accéder à la page du site Web: [Québec et Chaudière-Appalaches](#) | [Bas-Saint-Laurent](#)

Co-porte-paroles

Charles-Antoine Choquette
Codimm et Groupe Le Massif

Renée Laflamme
iA Groupe financier

Exécutif

Nancy Avoine
EY

Martin-Olivier Boiteau
PwC

Jean-Guy Bouthot
IDE-Mallette — Retraité

Caroline Desbiens
Cain Lamarre

Chantal Gagné
Mouvement Desjardins

Benjamin Garant
CyberCat

Sophie Paquet
Financière Banque Nationale — Gestion de patrimoine

Membres

Louis Auclair
Financière Banque Nationale — Gestion de patrimoine

Richard Bélanger
TEC Canada

Chantal Buteau
CGI — Retraîtée

Jean-François Chalifoux
Beneva

Dany Deschênes
RBC Banque Royale

François Dion
Levio

Gina Doucet
Conseillère stratégique d'affaires et avocate médiatrice

Valérie Drolet
Réseau de transport de la Capitale

Dave Fiset
Promutuel Assurance

Daniel Gagné
Mallette

François Giroux
Gentec — Retraité

Marie-Claude Houle
EBC

Pierre Labbé
QScale

Mathieu Leblanc
McCarthy Tétrault

Marie-Josée Mainville
Banque Nationale

Dominic Picard
QSL

Cédric Poiré
CGI

Nicolas Renoux
RBC Banque Royale

Denis Ricard
iA Groupe financier

Vadim Siegel
ABCP Architecture

André Vézina
EY - Retraité

La liste complète des donateur·trice·s majeur·e·s se trouve sur [notre site Web](#).

Comité santé

Co-porte-paroles

Réналd Bergeron

Université Laval — Retraité

Evens Villeneuve

CIUSSS de la Capitale-Nationale — Retraité

Membres

Christine Drouin

CISSS de Chaudière-Appalaches

Julie F. Thériault

CIUSSS de la Capitale-Nationale

Bruno Godbout

CHU de Québec — Hôpital de l'Enfant-Jésus

Frédéric Jacques

IUCPQ-UL

Mathieu Leboeuf

CHU de Québec-Université Laval

Julie Lemay

CHU de Québec-Université Laval

Bruno Piedboeuf

Ministère de la Santé et des Services sociaux

Stéphane Villeneuve

Jean Coutu

Comité du Cercle des générations

Mino Adjin

Services Financiers Mino Adjin

Jean Bernard

Mallette

Éric Brassard

BGY — Retraité

Élodie Brisson

Nova Notaires

Marie-Ève Coulombe

Groupe Coulombe services financiers

Jessica Lamontagne

Financière Banque Nationale — Gestion de Patrimoine

Sophie Paquet

Financière Banque Nationale — Gestion de Patrimoine

Chantal Tremblay

Lavery Avocats

Comité innovation et développement

Bas-Saint-Laurent

Camille Arsenault

Arseno

Yves-Aimé Boulay

Conseil régional FTQ Bas-Saint-Laurent —
Gaspésie — Îles-de-la-Madeleine

Élodie Brisson

Nova Notaires

Paul Cartier

KB Rail Canada

Jessica Côté

Arseno

Sarah Couture

Arseno

Vincent Gagnon

Caisse Desjardins Mont-Joli-Est de La Mitis

Jil Hardy

Hydro-Québec

Asri Yves Ohin

Université du Québec à Rimouski

Daniel Séguin

BMO Groupe financier

Benjamin Simard-Jean

Université du Québec à Rimouski

Québec et Chaudière-Appalaches

Chef d'équipe

Denis Daigle

Creaform - Retraité

Membres

Maréva Bédard

Les Pères Nature

Charles Boulanger

Moody Management

Benoît Caron

Caisse Desjardins de Lévis — Retraité

Jean-François Chalifoux

Beneva

Caroline Côté

Banque Nationale

Sophie D'Amours

Université Laval

Alexandre D'Auteuil-Auclair

ADN Recrutement Comptable

Valérie Drolet

Réseau de transport de la Capitale

Jean-Pierre Fournier

Fivenier

André Gagné

GFT Canada

Jean-Daniel Genest

Vallée

Simon Girard

Professionnel assurances et finance

Valérie Lavoie

Mouvement Desjardins

Philippe Leclerc

HDG

Guy Lecours

Beneva

Karina Lehoux

Eklosion

Marie-Pier Maheux

Solertia

Frédéric Marier

Teknion Roy et Breton

Louis Nadeau

Gestion Louis Nadeau

Jean-Luc Sansregret

Gestion Jean-Luc Sansregret

Pierre Thabet

MIRAGE

Fanny Truchon

Creaform

Mathieu Truchon

BMO Groupe financier

Sébastien Vallée

Mouvement Desjardins

Comité Leader

Philippe Blanchet

Deloitte

Alexandre Chabot

RBC Banque Royale

Marie-Florence Chandonnet

Investia Services financiers, filiale d'iA Groupe financier

Goran Doric

Beneva

Nicolas Gauthier

Financière Banque Nationale

Charles Gervais

iA Groupe financier

Emilie Hunkin

iA Groupe financier

Catherine Michaud

EY Parthenon

Maxim Ouellet

RBC Banque Royale

Maude Roussin

Immeubles Félix Roussin

Tommy Trudel

Beneva

François Vaillancourt

Stad Finances

Amélie Vidal

Santé Québec

Programme Philanthropes Émergents Centraide (PPEC)

Cohorte 7

Mentor-e-s

Louis Auclair
Banque Nationale - Retraité

Sonia Drolet
iA Groupe financier

Participant-e-s

Narcisse Adjoudeme
Université Laval

Philippe Bourque-Labbé
RBC Banque Royale

Valérie Chartier
Gecko Alliance

Anne-Marie Crête
Investia Services financiers

Samuelle-Jeanne Fortier
Cain Lamarre

Anne-Émilie Fournier
McCarthy Tétrault

Léonnie Mandang
Québec D'abord

Daphnée Morin
IG Gestion de patrimoine

Jean-Simon Ratté
Laserax

Cohorte 8

Mentor-e-s

Chantal Gagné
Mouvement Desjardins

Simon Girard
Professionnel en assurance et en finance

Participant-e-s

Ali Aziez
Fasken

Laura Blanquet
SGE— Société Générale d'Électrotechnique

Émilie Brun Cormier
Coveo

Isabelle Dallaire
Leblanc Hurtubise Laroche Avocats

Marie-Ève Fortier
Mouvement Desjardins

Thomas Gaudreault
La Ruche

Laura Martel
Mouvement Desjardins

Vickie Plamondon
RBC Banque Royale

Marie-Pierre Rioux-Bernier
Beneva

Gabriel Vézina
Groupe Stratège

Délégué·e·s en développement philanthropique (Prêt de service ou commandite par les organisations citées)

Bas-Saint-Laurent

Alexandra Valentin
Pêches et Océans Canada

Québec et Chaudière-Appalaches

Isabelle Boucher
Intact Assurance

Kim Fortin
Hydro-Québec

Ezechiele Galbani
Mouvement Desjardins et Ville de Québec

Alexandre Imbeault
Beneva

Florence Mercier-Samson
Telio Assurance

Les grands partenaires Québec et Chaudière-Appalaches

Visionnaires – Organisations dont la contribution, toutes sources confondues, s’est élevée à 1 000 000\$ et plus.

Beneva
Campagne d’Entraide — Gouvernement du Québec
iA Groupe financier
Mouvement Desjardins

Bâtisseurs - Organisations dont la contribution, toutes sources confondues, s’est élevée entre 500 000\$ à 1 000 000\$.

Hydro-Québec
Université Laval
Ville de Québec

Mobilisateurs - Organisations dont la contribution, toutes sources confondues, s’est élevée entre 100 000\$ et 500 000\$.

Alcoa — Aluminerie de Deschambault
Banque Nationale du Canada
BMO Groupe financier
CGI
CHU de Québec-Université Laval
CIUSSS de la Capitale-Nationale
Coveo
Creaform
Énergie Valero
ESSOR Assurances
EXFO
Fonction publique fédérale (CCMTGC)
Fondation Atura (André Couture)
Fondation Famille Jean-Paul Lortie
Fondation Marcelle et Jean Coutu
Fondation SSQ
GFT Canada
Groupe Canam
InnovMetric Logiciels
Intact Assurance
La Caisse (Caisse de dépôt et placement du Québec)
Levio
Mallette
McCarthy Tétrault
METRO
MIRAGE
Norda Stelo
Norton Rose Fulbright
Previan
Promutuel Assurance

PwC
QSL
RBC
Telio Assurance
Ver-Mac
Ville de Lévis

Innovateurs - Organisations dont la contribution, toutes sources confondues, s’est élevée entre 50 000\$ et 100 000\$.

Beenox
CAA-Québec
Cain Lamarre
Centraide Québec et Chaudière-Appalaches
Ciena
EBC
EgR — Stratèges en assurance
Ellipse Assurances
EY
Fasken
Garaga
INO
Maibec
Réseau de transport de la Capitale
Stein Monast
Teknion Roy et Breton

Ambassadeurs - Organisations dont la contribution, toutes sources confondues, s’est élevée entre 20 000\$ et 50 000\$.

ABCP architecture
Aéroport de Québec (YQB)
Alithya
AtkinsRéalisis
Base Camp Connect
BCF Avocats d’affaires
Bentley Systems
Blanchette Vachon
Canada Vie
Cégep Garneau
Cégep de Sainte-Foy
Centre de services scolaire de la Capitale
Centre de services scolaire des Navigateurs
CIMA+
CISSS de Chaudière-Appalaches
Communauté métropolitaine de Québec

Congrégation de Notre-Dame du Québec
Costco — Lévis
Costco — Québec
Costco — Sainte-Foy
Evident Canada
Fondation Dufresne et Gauthier
Fonds régionaux de solidarité FTQ
Gentec
Gentec Électro-Optique
Germain Hôtels
Groupe Majorat
indie
Institut national de la recherche scientifique (INRS)
Institut universitaire de cardiologie et de pneumologie de Québec
— Université Laval
Investissement Québec
KPMG
Lavery Avocats
Lucas Meyer Cosmetics
Novo
Petal
Port de Québec
Produits Métalliques Bussières (PMB)
Prolam
Québec International
Raymond Chabot Grant Thornton
Robotiq
Saputo
Syntell
Tetra Tech
Umano Medical
Université du Québec — Siège social
Université TÉLUQ
WSP

Développement social

Comité d'analyse et de relations avec les organismes (CARO)

Bas-Saint-Laurent

Présidente

Laurence Beaudry
Nova Notaires

Membres du comité de coordination

Sandra Gagnon
CNESST

Yanick Proulx
Fonds de solidarité FTQ

Sylvi Racine
Retraitée

Vincent Thibaudeau
SAE Kamouraska

Membres

Mathieu Bernier
Fédération de l'UPA du Bas-Saint-Laurent

Anthony Chapados
Banque Nationale du Canada

Marilyne Dumas
Banque Nationale du Canada

Elizabeth Dupont
MRC de La Mitis

Sylvaine Gesseume
Retraitée

Viviane Haeberlé
Retraitée

Guy Lavoie
Retraité

Noah Leblanc
Étudiant – Cégep de Rimouski

Ghislaine Michaud
Retraitée

Louise Nadeau
Retraitée

David-William Pelletier
Banque Nationale du Canada

Sophia Ratté
MRC de Rimouski-Neigette

Richard Savard
Retraité

Anik St-Laurent
Banque Nationale du Canada

Jeannot St-Onge
Retraité

Hélène Sylvain
Retraitée

Québec et Chaudière-Appalaches

Président

Simon Couture
Communauté métropolitaine de Québec

Membres du comité de coordination

Anne-Marie Audet
Université Laval

Solange Drouin
Retraitée

Danielle Gagnon
Réseau de transport de la Capitale

David Larochelle
Beneva

Stéphanie Mireault
PwC

Membres

Diane Aertgeets
Fédération québécoise des municipalités

Noman Ahmed
CGI

Charles R. Amyot
Retraité

Guillaume Archambault Genois
Autorité des marchés publics

Mélanie Audy
Hydro-Québec

Marwen Bdiri
LGS

André Bélanger
GFT Canada

Serge Belley
Retraité

Mathieu Blanchet
Les Productions horticoles Demers

Odile Bonnefoy
Creaform

Zouhaier Bouallagui
IUCPQ-ULaval

Marie-Eve Boucher
Fonction publique provinciale

Geneviève Camiré
Retraitée

Caroline Chabot
GlaxoSmithKline

Gilles Charron
Retraité

Québec et Chaudière-Appalaches

Membres (suite)

Lyse Cloutier-Vallée
Retraitée

Bénédicte Collignon
Université Laval

Alexandra Côté
iA Groupe financier

Isabelle Deschênes
Garde côtière canadienne

Audrey-Anne Després
CIUSSS de la Capitale-Nationale

Johanne Destrempe
Bénévole

Daphné Dion-Viens
Le Journal de Québec

Nicolas Doyon
Université Laval

Nathalie Dubord
Royal LePage Blanc & Noir

Jean-Marc Dumas
Retraité

Diane Duval
Retraitée

Azra Dzaferovic
Beauvais Truchon Avocats

Claire Fund
CIUSSS de la Capitale-Nationale

Marie Gagnon
CHU de Québec–Université Laval

Geneviève Garneau
Mouvement Desjardins

Valérie Giroux-Doyon
Faculté de médecine, Université Laval

Audrey Groleau
Université du Québec à Trois-Rivières

Marie-lin Hamel
Fonction publique provinciale

Julie Imbeault
Ville de Québec

Pierre Issarou Ngayawanaka
Postes Canada

Réjeanne Lachance
Retraitée

Line Lagacé
Retraitée

Joey Langlois
iA Groupe financier

Véronic Lavigne
Desjardins Assurances générales

Myriam Leblanc
Éconoler

Cédric Lehoux
Fonction publique provinciale

Nathalie Lemieux
Retraitée

Tiffany Lévesque
Québec Destination affaires

Jacques Marleau
Retraité

Sarah Martin-Roy
Université du Québec

Françoise Mercure
Fédération québécoise des municipalités

Daphné Morin
IG Gestion de Patrimoine

Ghislaine Nadeau
Retraitée

Christian Pellerin
Retraité

Mélissa Perreault
Autorité des marchés financiers

Valérie Renaud
Retraitée

Glaphyra Elodie Révolus
RBC Banque Royale

Guy Richard
Retraité

Christian Rioux
Protecteur du citoyen

Claude Robitaille
Retraité

Sylvain Sénécal
Retraité

Tanya Lynn Strong
Office de la sécurité économique des chasseurs cris

Raphaël Touchette
BMO Groupe financier

Porte-paroles

Nos porte-paroles sont des représentant·e·s d'organismes associés qui sont appelé·e·s à témoigner dans des événements organisés par Centraide.

Bas-Saint-Laurent

Gilles Blaquière

Les Grands Amis de Rimouski

Étienne Bouchard

La Traversée

Kathy Chénard

Santé mentale Québec – Bas-Saint-Laurent

Élodie Christel

Accueil-Maternité

Cynthia Damboise

Centre des Femmes du Ô Pays

Annie Desrosiers

Source d'espoir Témis

Candy Desrosiers

Aux Trois Mâts

Alexandre Duguay

Santé mentale Québec – Bas-Saint-Laurent

Vincent Gervais

Santé mentale Québec – Bas-Saint-Laurent

Kyliane Guay

Centre d'action bénévole de La Mitis

Roxanne Lepage

C-TA-C

Marja Murray

Service alternatif d'intégration Et de maintien en emploi - SAIME

Jackie Ouellet

Le Regroupement des Dynamiques de Rimouski

Simon Plourde

C-TA-C

Sylvi Racine

Bénévole CARO

Éric Ruet

C-TA-C

Jessica Tremblay

Centre alternatif en santé mentale et sociale Le Marigot

Québec et Chaudière-Appalaches

Carlo Alberton

GRIS Chaudière-Appalaches

Laurie Arsenault-Paré

Carrefour d'Action Interculturelle

Jérôme Baillargeon

Le Carrefour Employabilité Travail de rue - Immigration

Karina Bédard

Cuisine collective Beauport

Kendra Bédard

Centre Jacques-Cartier

Marie-Noëlle Béland

L'Engrenage Saint-Roch

Marie-Hélène Beloin-Kelly

Communautés Solidaires

Cloé Blais

L'Atelier, milieu de travail adapté pour personnes d'exception

Roxane Blanchet

Association de Défense des Droits Sociaux (ADDS) de la Rive-Sud

Sonia Blouin

Mozaïx

Marc-Antoine Boisvert

L'ADOberge Chaudière-Appalaches

Guillaume Boivin

Le Tremplin, Centre pour personnes immigrantes

Frédéric Bossé

Maison des jeunes La Planke

Nathalie Bouchard

Au Confluent

Guylaine Boucher

GAPI (Groupe d'aide aux personnes impulsives)

Jean-François Bougie

Maison des jeunes l'Escapade

Christiane Bourgault

Centre-Femmes La Jardilec

Mélanie Bourgeois

Joujouthèque Basse-Ville

Caroline Boutet

Communautés Solidaires

Valérie Brancquart

Mères et monde, Centre communautaire et résidentiel par et pour jeunes mères

François Breton

Aux Quatre Vents

Roxanne Cadorette

Répit Basse-Ville

Ludivine Caron

Violence Info

Sam Caza

GRIS-Québec

Marie Champagne

Moisson Beauce

Natasha Chicoine

Carrefour Les Ramilles

Démétry Cloutier

Centre Jacques-Cartier

Jessica Cloutier-Couture

Solidarité Familles

Benoit Côté

Pech

Sandra Côté Guimond

Solidarité Familles

Johannie Couture

La Boussole, Aide aux proches d'une personne atteinte de maladie mentale

Québec et Chaudière-Appalaches (suite)

Vincent Couture
Comptoir Le Grenier

Gabrielle Darveau
TRAIC Jeunesse

Alexann D'Avignon
Grands Frères Grandes Sœurs de Québec

Julie Déry-Lancop
Re-Fa-Vie - Ressources familiales de la vieille caserne de Montmorency

Stéphanie Deschênes
Aux Quatre Vents

Ariane Desharnais
Répit Basse-Ville

Rosalie Desilets
Centre des femmes de la basse-ville

François Dion
Entraide Agapè

Nicole Dionne
Bureau d'animation et information logement du Québec métropolitain

Karine Dolbec
Moisson Québec

Marylee Doré
Maison l'Éclaircie

Isabelle Dorval
Alliance-Jeunesse Chutes-de-la-Chaudière

Jean-Michael Dubé-Rousseau
Partage au masculin

Carolane Dubuc
Centre Domrémy des Appalaches

Marlène Duchesne
Association canadienne pour la santé mentale filiale de Québec
Vivre Grand

Jacques Dumont
Café rencontre du centre-ville

Valérie Dumont
L'Atelier, milieu de travail adapté pour personnes d'exception

Élisabeth Fortin
Moisson Québec

Kim Fortin
Centraide Québec et Chaudière-Appalaches

Sandra Fournier
Maison de la famille Beauce-Etchemins - La Grande Ourse

Christian Gagnon
TRAIC Jeunesse

Koffi Gamedy
TRAIC Jeunesse

Michael Gauthier
Gîte Jeunesse

Sylvain Gervais
Maison Marie-Frédéric

Véronique Girard
SQUAT Basse-Ville

Cédric Glode
La Baratte

Émilie Guimont-Marceau
Ressources-Naissances

Marie-Hélène Hébert
Communautés Solidaires

Francis Lachance
Association de Défense des Droits Sociaux (ADDS) de la Rive-Sud

Annabelle Lajoie
Centre de parrainage civique de Québec

Kim Lambert
Alliance-Jeunesse Chutes-de-la-Chaudière

Jeanne Landry-Belleau
Centre Jacques-Cartier

Fanny Langelier
Le Filon

Marie-Pier Laviolette
Carrefour socioprofessionnel et communautaire de la Capitale-Nationale

Marie Lindsay
Centre Ressources Jardin de Familles

Olivier Lizotte-Audy
GAPI (Groupe d'aide aux personnes impulsives)

Ariane Lucas
Grands Frères Grandes Sœurs de Québec

Manon Malenfant
Tel-Aide Québec

Martin Masson
MIELS-Québec

Anny Ménard
Maison de la Famille Rive-Sud

Isabelle Mercure
SPOT, clinique communautaire de santé et d'enseignement

Valérie Meunier
GAPI (Groupe d'aide aux personnes impulsives)

Audrée Montembeault
SQUAT Basse-Ville

Josiane Ouellet
L'ADOberge Chaudière-Appalaches

Marianne Ouellet
Espace Finances

Francis Paquet
TRAIC Jeunesse

Virginie Pelletier
Maison de la Famille de la MRC de L'Islet

Daniel Poulin-Gallant
Alter Justice

Josyane Proteau
Ligue des droits et libertés – Section de Québec

Geneviève Quinty
Projet Intervention Prostitution Québec

Roseline Roussel
Le Pignon Bleu

Éric Roy
Association des grands brûlés F.L.A.M.

Romain Salomon
Trajectoires 16-35

Adjoua Marie Seane Kouassi
Mozaïx

Québec et Chaudière-Appalaches (suite)

François Soucy

Maison Richelieu Hébergement Jeunesse

Mylène St-Onge

TRIP Jeunesse Beauport

Lysanne Tanguay

Centre d'entraide familiale de la MRC de Montmagny

André Tardif

Trajectoires 16-35

Claudie Thivierge

S.O.S. Grossesse

Francine Tourigny

Auto-Psy (région de la Capitale-Nationale)

Béatrice Turcotte Ouellet

Le Diplôme avant la Médaille

Liane Turgeon

Centre Famille Haute-Ville

Émilie Vachon

Au Bercaïl

François Winter

L'A-DROIT de Chaudière-Appalaches

Les états financiers 2025 sont disponibles
sur les sites Web suivants:
centraide-quebec.com | centraide-bsl.com



Centraide
Québec,
Chaudière-Appalaches
et Bas-Saint-Laurent